

MORSKI PES

(Selachimorpha)

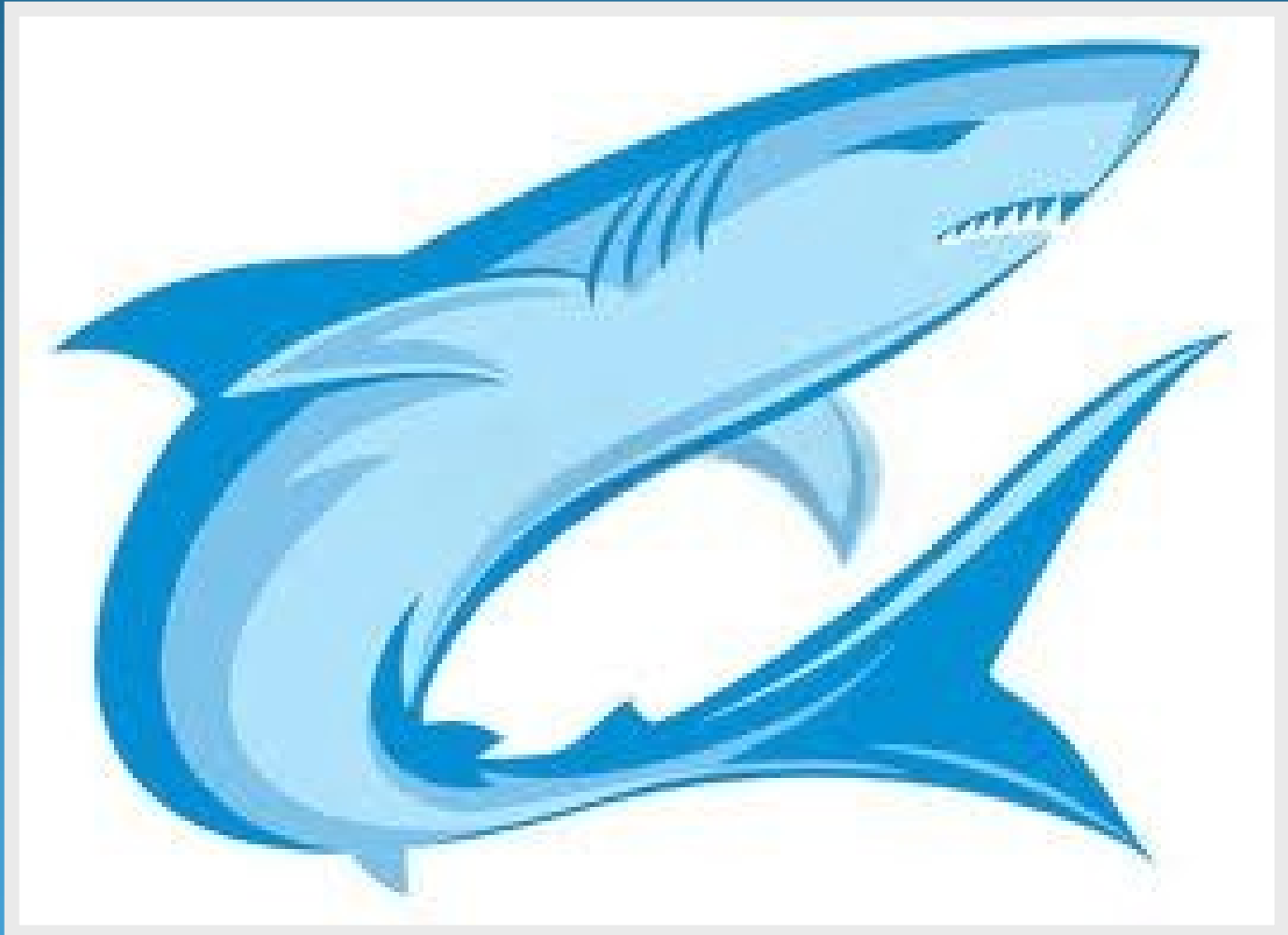

- DRUŽINA: hrustančnice



● VRSTE: 340

➤ Beli morski pes

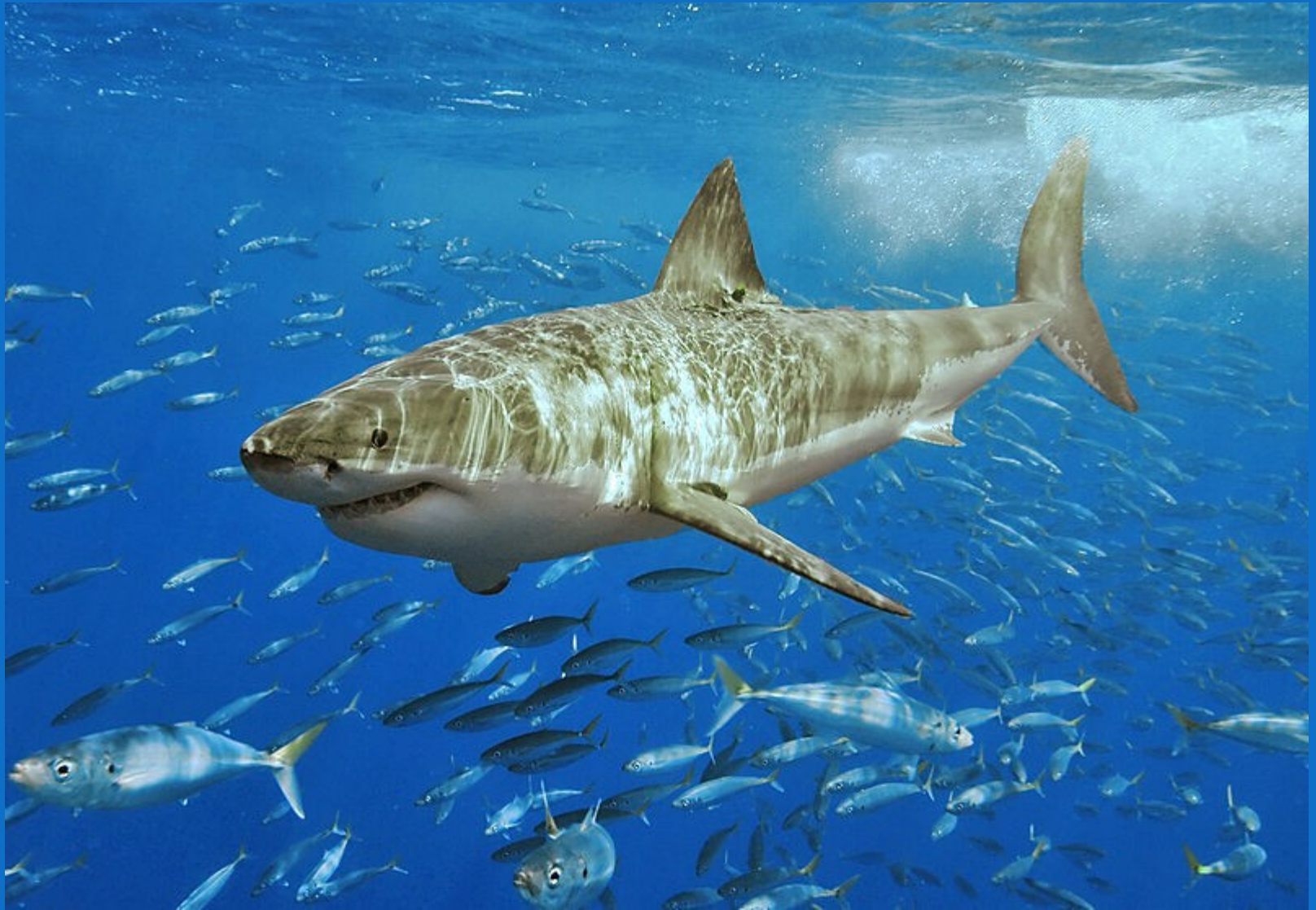

➤ Tigrasti morski pes



➤ Morski pes kitavec



➤ Morski pes kladvenica



ZGRADBA TELES

škržne reže

Nosnica

trn

plavuti

ostri zobje



ŽIVLJENSKA DOBA:

manj kot 25 let



- ŽIVLJENSKI PROSTOR: morje



- PREHRANJEVANJE: mehkužci, raki in



- RAZMNOŽEVANJE: na več načinov:
 - ležejo jajca v ovojnici, kjer se zarodek razvija;
 - v telesu nosijo žive mladiče, ki se hranijo preko placente (posteljice);
 - v telesu nosijo jajca v ovojnici, kjer se mladiči razvijejo in nato rodijo živi.



- **ZANIMIVOSTI:**

- Njegova najvišja hitrost je lahko tudi čez 95km/uro.
- Zobje se menjajo vsakih 8 do 15 dni. V celem življenju jih ima okoli 30 000.
- 80% morskim psom grozi izumrtie.



KONEC



SE VIDIMO NA
MORJU