



Codice del candidato:

Državni izpitni center



SESSIONE AUTUNNALE

GEOGRAFIA

≡ Prova d'esame 2 ≡

Geografia della Slovenia e dell'Italia

Venerdì, 29 agosto 2008 / 80 minuti

Al candidato è consentito l'uso della penna stilografica o della penna a sfera.

Al candidato vengono consegnate due schede di valutazione.

La prova d'esame comprende un allegato a colori.

MATURITÀ GENERALE

INDICAZIONI PER I CANDIDATI

Leggete con attenzione le seguenti indicazioni.

Non aprite la prova d'esame e non iniziate a svolgerla prima del via dell'insegnante preposto.

Incollate o scrivete il vostro numero di codice negli spazi appositi su questa pagina in alto a destra e sulle due schede di valutazione.

La prova d'esame si compone di 21 quesiti, risolvendo correttamente i quali potete conseguire fino a un massimo di 40 punti. Il punteggio conseguibile in ciascun quesito viene di volta in volta espressamente indicato.

Scrivete le vostre risposte negli spazi appositamente previsti **all'interno della prova** utilizzando la penna stilografica o la penna a sfera. Formulate delle frasi complete e leggibili: in caso di errore, tracciate un segno sulla risposta scorretta e scrivete accanto ad essa quella corretta. Alle risposte e alle correzioni scritte in modo illeggibile verrà assegnato il punteggio di zero (0).

Abbiate fiducia in voi stessi e nelle vostre capacità. Vi auguriamo buon lavoro.

La prova si compone di 12 pagine, di cui 2 bianche. L'allegato a colori ha 2 pagine.

D1 – LA SLOVENIA

1. Nella **tabella n. 1** individuate le categorie di terreno considerate suolo **coltivabile** e segnatele sulla riga che trovate sotto di essa.

Tabella n. 1

Utilizzo dei suoli nel 1998	Percentuale (%) delle singole categorie di terreno						
	Campi	Vigneti	Frutteti	Prati	Pascoli	Bosco	Altro
Prealpi occidentali	5	0	1	19	11	61	3
Prealpi orientali	11	1	2	18	8	57	5
Prealpi nord orientali	5	1	2	12	6	67	5
Conca di Lubiana	22	0	3	26	3	34	13

(Fonte: Lipovšek, I., 2003: *Geografija Slovenije 2, Delovni zvezek za 4. letnik gimnazij*, p. 19. DZS. Ljubljana)

(2 punti)

2. In riferimento alla **tabella n. 1** indicate l'attività agricola prevalente nelle **Prealpi occidentali** e spiegate perché più della metà della loro superficie è ricoperta **dal bosco**.

Attività agricola: _____

Spiegazione: _____

(2 punti)

3. Come si può notare dalla **tabella n. 1**, nella conca di Lubiana la percentuale di prati è tra le categorie di terreni più diffusa, superando nettamente le superfici a pascolo. Spiegate la causa **geografico-antropica** all'origine di tale attuale tipo di **utilizzo del suolo** nella **conca di Lubiana**.

(1 punto)

4. Indicate il nome della **categoria di terreno prevalente** nella zona che nell'**allegato n. 1 (Allegato alla Prova d'esame 2)** è contrassegnata dalla lettera **A** e spiegate la **causa** della sua **formazione**.

Categoria di terreno: _____

Spiegazione: _____

(2 punti)

5. L'**allegato n. 1 (Allegato alla Prova d'esame 2)** rappresenta la diffusione di un'importante coltura sul territorio sloveno. Indicate il nome della categoria di terreno e del rilievo sul quale prospera questa pianta. Spiegate anche perchè **non è diffusa** nella zona che nell'**allegato n. 1** è contrassegnata dalla lettera **B**.

Categoria di terreno: _____

Rilievo: _____

Spiegazione: _____

(3 punti)

D2 – LA SLOVENIA

6. **Cerchiate** le **tre** specializzazioni industriali che, tra quelle trascritte qui sotto, si sono sviluppate per **prime** in Slovenia:

cartiera

chimica

tessile

elettrotecnica

siderurgica

alimentare

(2 punti)

7. La **cartina n. 1** rappresenta le località industriali per numero di occupati nel 1993. Tra i nomi segnati sotto di essa, cerchiatene **due** appartenenti alla **mezzaluna industriale** della Slovenia.

Cartina n. 1

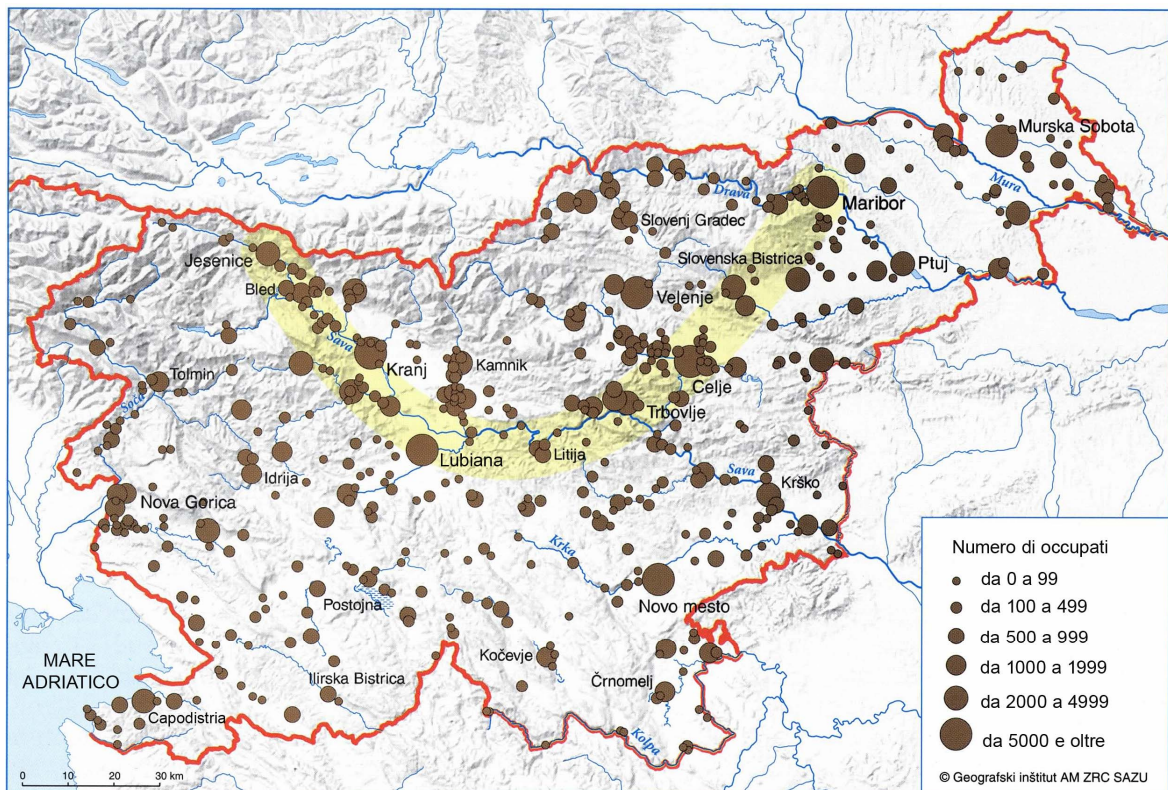

(Fonte: Senegačnik, J., in drugi, 2000: *Živim v Sloveniji*, p. 76. Modrijan. Ljubljana)

Idrija Kranj Novo mesto Murska Sobota Slovenska Bistrica

(1 punto)

8. L'elevato numero di località industriali è il risultato della politica di sviluppo industriale policentrico del territorio sloveno adottata dopo la seconda guerra mondiale. Descrivete **due** dei **cambiamenti** avvenuti nelle **zone rurali** a causa di tale tipo di sviluppo.

1 _____

2 _____

(1 punto)

9. Indicate il **fattore di localizzazione** che ha contribuito in modo **decisivo** alla nascita, in ciascuna delle località slovene presentate qui sotto, di un ben determinato tipo di industria.

Scegliete tra i seguenti fattori di localizzazione:

materie prime, forza lavoro, fonte energetica, mercato, collegamenti viari.

Metallurgia – Kidričevo: _____

Industria alimentare – Ajdovščina: _____

Industria tessile – Metlika: _____

Industria alimentare – Lubiana: _____

(2 punti)

10. Nell'**allegato n. 2 (Allegato alla Prova d'esame 2)** le lettere **A**, **B** e **C** rappresentano le curve che evidenziano rispettivamente l'indice di quantità della produzione industriale, il numero di occupati nell'industria e la produttività nel periodo 1980–1998. Inserite nell'apposito spazio le **lettere** che corrispondono ad ogni singola **curva**.

Quantità della produzione: _____

Numero di occupati: _____

Produttività: _____

(2 punti)

11. Spiegate perché nella curva contrassegnata dalla lettera **B** nell'**allegato n. 2 (Allegato alla Prova d'esame 2)** si notano un forte **calo dopo l'anno 1989** e una sensibile **crescita dopo il 1993**.

Calo: _____

Crescita: _____

(2 punti)

E1 – L'ITALIA

12. Osservate attentamente la rete idrografica presente nella cartina dell'**allegato n. 3 (Allegato alla Prova d'esame 2)** dell'Italia del Nord e rispondete alle domande.
Indicate i due periodi dell'anno in cui si verificano i due massimi di portata e spiegate le cause.

Periodi di massima portata: _____

Spiegazione: _____

_____ (2 punti)

13. I fiumi alpini hanno un regime complessivamente costante. Spiegate il perché di tale fenomeno e indicate anche il tipo di foce che caratterizza i fiumi padani.

Spiegazione: _____

Tipo di foce: _____

(2 punti)

14. Spiegate perché le zone lacustri del Nord Italia influiscono sul clima della regione.
Indicate, inoltre, i vantaggi di tale azione climatica.

Spiegazione: _____

Vantaggi: _____

_____ (2 punti)

15. La cartina dell'**allegato n. 4 (Allegato alla Prova d'esame 2)** rappresenta la pianura padano-veneta, con la divisione in alta e bassa pianura e la linea delle risorgive. Osservatela attentamente e rispondete alle domande.

1 Da quali sedimenti sono costituite le due parti della pianura padana? Spiegate la causa della differenziazione riscontrabile tra esse.

Alta pianura: _____

Bassa pianura: _____

Spiegazione: _____

2 Descrivete il fenomeno delle risorgive con uno schema accompagnato da una spiegazione.

Schema della risorgiva:

Spiegazione: _____

(4 punti)

E2 – L'ITALIA

16. Indicate quali regioni d'Italia rappresentano l'area forte dell'industria del paese.

(1 punto)

17. Indicate in quale parte del territorio italiano si concentra il maggior numero di imprese.

(1 punto)

18. Fra i tipi di capitale proposti qui sotto, indicate quello che prevale nelle industrie dell'Italia settentrionale.

Privato Pubblico Straniero

(1 punto)

19. Tra le regioni italiane vi è un rilevante squilibrio per quel che riguarda la percentuale di addetti all'agricoltura. Abbinare le sottostanti percentuali alle rispettive regioni.

2% 11,8%

Lombardia: _____ Calabria _____

(1 punto)

20. Completate le frasi.

In Lombardia l'area della città di _____ si è configurata come il centro economico e finanziario dell'Italia. La più vasta area "periferica" d'Italia è rappresentata dal _____ e dalle isole.

(2 punti)

21. Un problema di primaria importanza dell'Italia consiste nelle forti differenze di sviluppo tra le regioni settentrionali e quelle meridionali. Provate a spiegare queste differenze rispondendo alle seguenti domande.

1 Che cosa si intende per Mezzogiorno d'Italia?

2 Che cos'è la Cassa per il Mezzogiorno?

3 Quali iniziative sono state attuate da essa, e con quali risultati?

4. Negli ultimi anni come sta cambiando la politica regionale nel Mezzogiorno?

(4 punti)

Pagina bianca

Pagina bianca