

RAZPIS 2016/2017

ZA VPIS V VIŠJE STROKOVNO IZOBRAŽEVANJE IN ZA SPREJEM ŠTUDENTOV VIŠJIH ŠOL V DIJAŠKE DOMOVE

Ljubljana, 1. februar 2016

REPUBLIKA SLOVENIJA
MINISTRSTVO ZA IZOBRAŽEVANJE, ZNANOST IN ŠPORT



1. POJASNILA IN NAVODILA O POSTOPKIH PRIJAVE IN VPISA V VIŠJEŠOLSKE ŠTUDIJSKE PROGRAME

1. 1 Prvi prijavni rok
1. 2 Drugi prijavni rok
1. 3 Vpisni pogoji
1. 4 Informativni dnevi
1. 5 Omejitev vpisa - merila za izbiro
1. 6 Točkovanje ob omejitvi vpisa
1. 7 Preizkusi znanja
1. 8 Preizkusi posebne nadarjenosti oz. spretnosti ali psihofizične sposobnosti
1. 9 Dokazila o izpolnjevanju vpisnih pogojev
   - matura po juniju 2002
   - matura pred junijem 2002
   - kandidati, ki boste letos srednjo šolo končali v tujini
1. 10 Izbirni postopek
1. 11 Pritožbe
1. 12 Izredni študij
1. 13 Državljani drugih držav
1. 14 Opozorilo za že vpisane študente
1. 15 Vpis in podrobnejše informacije

REPUBLIKA SLOVENIJA
MINISTRSTVO ZA IZOBRAŽEVANJE, ZNANOST IN ŠPORT

2. PREGLED ŠOL IN PROGRAMOV

2. 1 Pregled višješolskih študijskih programov

2. 2 Pregled vpisnih mest

3. RAZMESTITEV PROGRAMOV IN OBSEG VPISA

3. 1 Javne višje strokovne šole

3. 2 Zasebne višje strokovne šole

4. RAZPIS ZA SPREJEM ŠTUDENTOV VIŠJIH ŠOL V DIJAŠKE DOMOVE

4. 1 Informativni dan, prijava za sprejem, vpis

4. 2 Prosta mesta v dijaških domovih



1. 1 PRVI PRIJAVNI ROK

Kandidati za vpis v višje strokovne šole se na razpis lahko prijavite **od 15. februarja do 8. marca 2016** z elektronskim prijavnim obrazcem na spletni strani Višješolske prijavne službe www.vss-ce.com/vps

Izpolnjen prijavni obrazec natisnite s spletne strani in ga pošljite s **priporočeno pošiljko** Višješolski prijavni službi, na naslov: **Višješolska prijavna služba, Šolski center Celje, Pot na Lavo 22, 3000 Celje.**

Oddati smete samo eno prijavo, na katero pa lahko napišete oziroma se prijavite v največ tri višje strokovne šole oziroma v tri različne višješolske študijske programe. V prijavi po prednostnem vrstnem redu navedite, v katere višješolske študijske programe se želite vpisati. Šteje se, da se prijavljate v različne višješolske študijske programe, če se za vpis v isti program prijavite za redni študij, izredni študij, na sedežu višje strokovne šole oziroma v drugem kraju. Vrstni red zapisanih šol in višješolskih študijskih programov je zelo pomemben, saj boste uvrščeni v prvega, za katerega boste izpolnili vse vpisne pogoje. Zadnji dan za prijavo je **8. marec 2016.** Po tem datumu vrstnega reda zapisanih višješolskih študijskih programov oziroma študijskih želja ni mogoče več spremeniti. Da bi preverili, ali so vaši podatki v prijavi pravilni, vam bo Višješolska prijavna služba **do 22. aprila 2016** poslala izpis prijave.

Višješolska prijavna služba bo do 22. julija 2016 kandidate, ki so se za vpis prijavili s prvo prijavo, pisno seznanila z izidom izbirnega postopka. Vpis kandidatov, ki so izbrani na podlagi Prijave za vpis in o tem obveščeni s strani Višješolske prijavne službe, se opravi **do 22. avgusta 2016.**

Kako se prijavim v višjo strokovno šolo

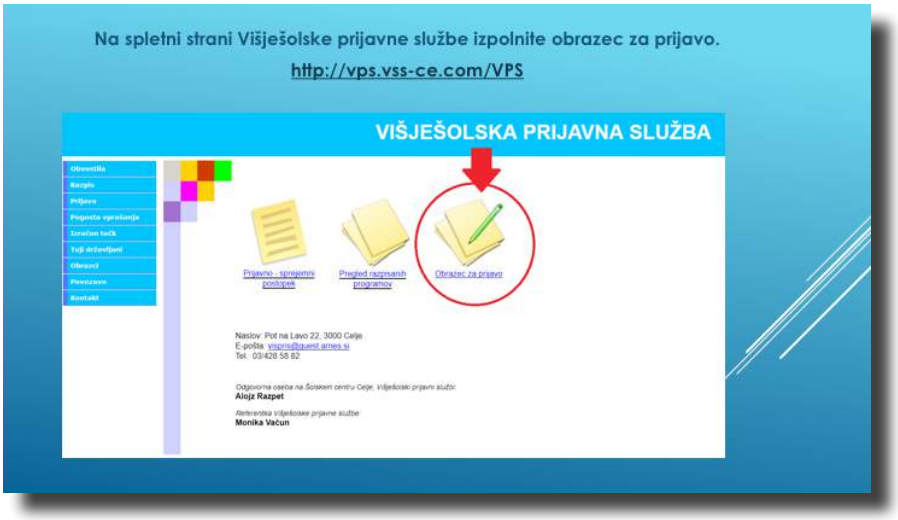

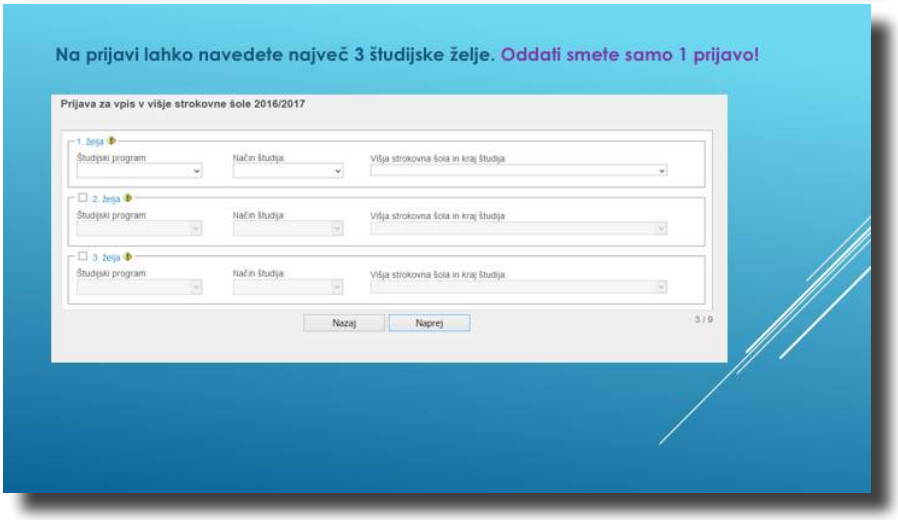

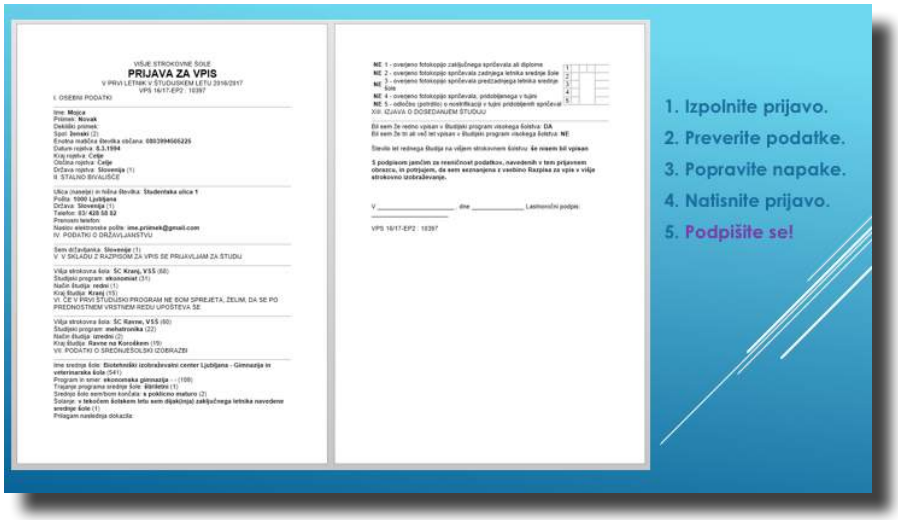
VIŠJE STROKOVNE ŠOLE
PRIJAVA ZA VPIS
V PRVI LETNIK V ŠTUDIJSKEM LETU 2016/2017
VPS 16/17-EP2 : 10397
1. Izpolnite prijavo.
2. Preverite podatke.
3. Popravite napake.
4. Natisnite prijavo.
5. Podpišite se!

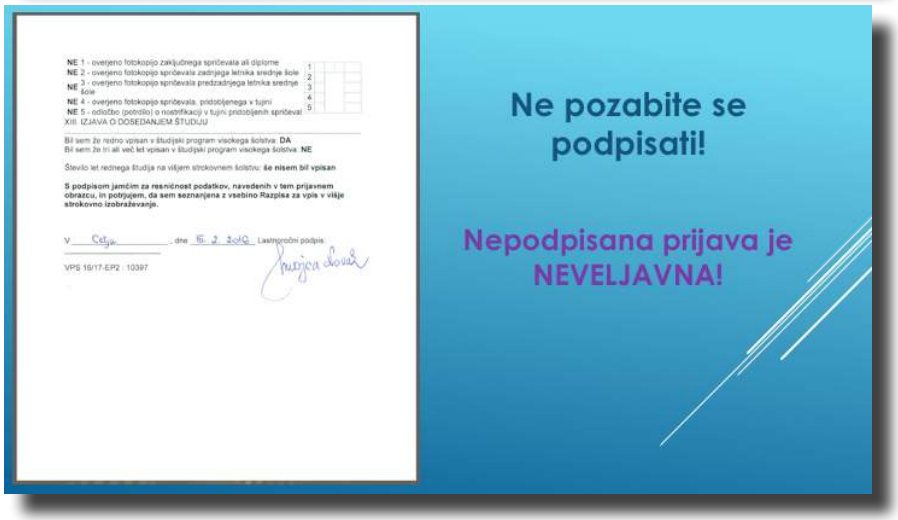
Ne pozabite se podpisati!
Nepodpisana prijava je NEVELJAVNA!

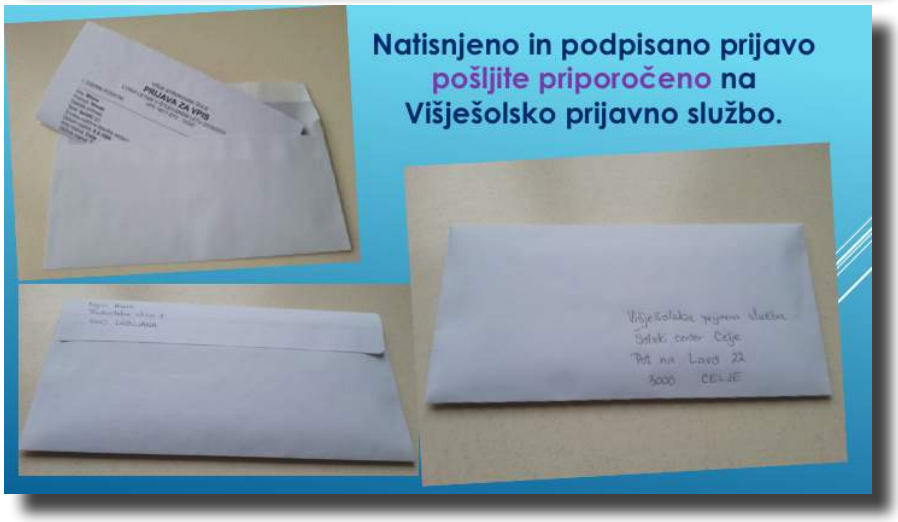
Natisnjeno in podpisano prijavo pošljite priporočeno na Višješolsko prijavno službo.

Video navodilo za izpolnjevanje prijavnega obrazca

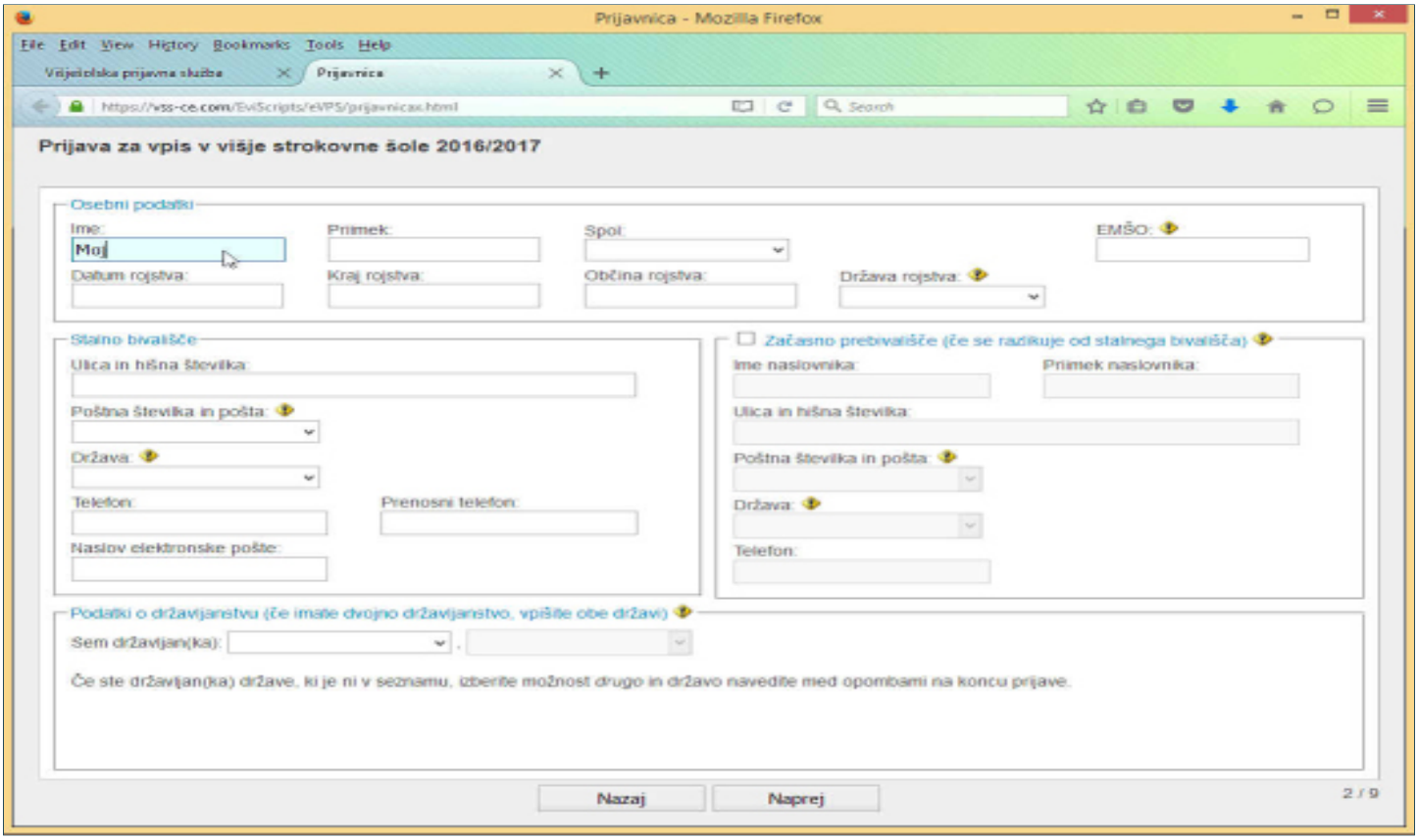

Kako se prijavim

Izpolnjevanje obrazca

Vnos študijskega programa

Vnos predhodne izobrazbe

Tisk obrazca in pošiljanje

1. 2 DRUGI PRIJAVNI ROK

Podatki o prostih mestih bodo objavljeni **26. avgusta 2016** na spletni strani www.vss-ce.com/vps
Kandidati za vpis v višje strokovne šole se na prosta mesta lahko prijavite **od 29. avgusta do 2. septembra 2016**

z elektronskim prijavnim obrazcem na spletni strani Višješolske prijavne službe www.vss-ce.com/vps

Izpolnjen prijavni obrazec natisnite s spletne strani in ga pošljite s **priporočeno pošiljko** Višješolski prijavni službi, na naslov: **Višješolska prijavna služba, Šolski center Celje, Pot na Lavo 22, 3000 Celje.**
Oddati smete samo eno prijavo! Prijavite se po enakem postopku kot na prvem prijavnem roku.

Višješolska prijavna služba bo **do 22. septembra 2016** kandidate, ki so se za vpis prijavili z drugo prijavo, pisno seznanila z izidom izbirnega postopka. Vpis kandidatov, ki so izbrani na podlagi Prijave za vpis in o tem obveščeni s strani Višješolske prijavne službe, se opravi **do 3. oktobra 2016.**

1. 3 VPISNI POGOJI

Kdor je bil že tri leta vpisan v študijski program visokega šolstva, se ne more vpisati v redni študij v višjem strokovnem izobraževanju.

V višješolski študijski program se lahko vpišete:
- s splošno maturo, poklicno maturo (ali zaključnim izpitom oz. diplomo pred letom 2002)
- z mojstrskim ali delovodskim oziroma poslovodskim izpitom, če imate tri leta delovnih izkušenj ter opravite preizkus znanja iz slovenščine (oz. italijanščine ali madžarščine na narodnostno mešanih območjih) in matematike ali tujega jezika v obsegu, določenem za poklicno maturo.

Če se boste prijavili za vpis v študijski program Balet, Fotografija, Medijska produkcija, Oblikovanje materialov ali Organizator socialne mreže, morate poleg splošnih pogojev iz prejšnjega odstavka opraviti še preizkus posebne nadarjenosti oz. psihofizične sposobnosti.

1. 4 INFORMATIVNI DNEVI

Na višjih strokovnih šolah bosta informativna dneva v **petek, 12. februarja 2016**, ter v **soboto, 13. februarja 2016**.

1. 5 OMEJITEV VPISA IN MERILA ZA IZBIRO

Če bo za vpis v posamezni višješolski študijski program več prijav, kot je razpisanih vpisnih mest, bodo višje strokovne šole do **13. aprila 2015** sprejele sklep o omejitvi vpisa, kandidati pa boste izbrani po številu doseženih točk.

Prednost pri vpisu v redni študij v izbirnem postopku imajo kandidati, ki pred tem še niso bili vpisani v redni študij v višjem strokovnem ali visokošolskem izobraževanju v Republiki Sloveniji.

Upoštevana bodo naslednja merila za izbiro:

1. Če ste končali srednješolsko izobraževanje, bo upoštevan seštevek:
- s faktorjem 2 pomnožene ocene splošnega uspeha pri splošni maturi, poklicni maturi ali zaključnem izpitu ter
- ocen splošnega uspeha iz 3. in 4. letnika oziroma zadnjih dveh letnikov srednješolskega izobraževanja. (npr. 1. in 2. letnik PTI izobraževanja)

2. Če ste opravili mojstrski ali delovodski ali poslovodski izpit, bo upoštevan seštevek:
- s faktorjem 2 pomnožene ocene splošnega uspeha pri mojstrskem ali delovodskem oziroma poslovodskem izpitu ter
- ocen pri preizkusu znanja iz slovenščine (oz. italijanščine ali madžarščine na narodnostno mešanih območjih) in matematike ali tujega jezika.

3. Če so pri programu določene posebne nadararjenosti oziroma spretnosti ali psihofizične sposobnosti, lahko višja strokovna šola te določijo kot merilo ob omejitvi vpisa, kar je navedeno v objavi posamezne šole.

1. 6 TOČKOVANJE OB OMEJITVI VPISA

Vsa merila so pripravljena tako, da lahko zberete **najmanj 8 in največ 20 točk**, pri čemer dobite:

- 50 % teh točk za splošni uspeh pri splošni maturi, poklicni maturi, zaključnem izpitu, mojstrskem ali delovodskem oziroma poslovodskem izpitu ter
- 50 % točk za uspeh v 3. in 4. letniku oziroma zadnjih dveh letnikih srednje šole ali
- ocene pri preizkusu znanja iz slovenščine (oz. italijanščine ali madžarščine na narodnostno mešanih območjih) in matematike ali tujega jezika.

Če ste štiriletni srednješolski izobraževalni program končali z diplomo, boste za splošni uspeh dobili tolikšen delež točk kot za končni uspeh 3. in 4. letnik skupaj.

Če ste končali petletni srednješolski izobraževalni program (trgovska akademija), se namesto spričeval 3. in 4. letnika upoštevata spričevali 4. in 5. letnika.

Če ste končali nadaljevalni izobraževalni program srednjega izobraževanja ali izobraževalni program poklicno-tehniškega izobraževanja, se upoštevata spričevali 1. in 2. letnika tega programa.

Če ste opravili maturitetni tečaj po končanem 4. letniku srednjega strokovnega izobraževanja, se v izbirnem postopku upoštevata spričevali 3. in 4. letnika ter spričevalo o splošni maturi.

Za tiste, ki ste maturitetni tečaj opravili po treh letih izobraževanja v gimnaziji, oziroma za tiste, ki ste splošno maturo opravljali v skladu z drugim odstavkom 24. člena Zakona o maturi (kot 21 letnik), se upošteva le spričevalo o splošni maturi.

Za splošni uspeh pri splošni maturi dobite tolikšen delež točk kot za splošno maturo in uspeh v 3. in 4. letniku skupaj.

Če ste opravili poklicni tečaj, se v izbirnem postopku upoštevata spričevali 3. in 4. letnika gimnazije in spričevalo o poklicni maturi. Če za vpis v določeni študijski program ustrezajo različna dokazila o izpolnjevanju vpisnih pogojev, se upoštevajo tista, ki so za vas ugodnejša.

Če so pri programu določene posebne nadarjenosti oziroma spretnosti ali psihofizične sposobnosti, je točkovanje navedeno v objavi posamezne šole (poglavje razmestitev programov in obseg vpisa).

1. 7 PREIZKUSI ZNANJA

Če imate opravljen mojstrski, delovodski ali poslovodski izpit, morate predhodno opraviti preizkus znanja iz slovenščine (oz. italijanščine ali madžarščine na narodnostno mešanih območjih) ter matematike ali tujega jezika.
V prijavi morate navesti, kateri predmet ste izbrali. Preizkus opravite v izpitnih rokih in po pravilih, ki veljajo za poklicno maturo.

Za opravljanje preizkusov znanja se morate prijaviti sami, in sicer v skladu s predpisi, ki urejajo poklicno maturo.
Podrobnejše informacije o opravljanju preizkusov znanja dobite na srednjih šolah.

1. 8 PREIZKUSI POSEBNE NADARJENOSTI OZ. SPRETNOSTI ALI PSIHOFIZIČNE SPOSOBNOSTI

Preizkuse posebne nadarjenosti oz. spretnosti ali psihofizične sposobnosti boste opravljali na višjih strokovnih šolah, ki izobražujejo po študijskih programih: **Balet, Fotografija, Medijska produkcija, Oblikovanje materialov, Organizator socialne mreže**.

Vabila za opravljanje teh preizkusov bo šola poslala tistim, ki boste v prijavi:

- na prvem mestu napisali študijski program Balet ali Fotografija ali Medijska produkcija ali Oblikovanje materialov ali Organizator socialne mreže,
- na drugem ali tretjem mestu napisali študijski program Balet ali Fotografija ali Medijska produkcija ali Oblikovanje materialov ali Organizator socialne mreže, na prvem mestu pa program, za vpis v katerega bo prijavljenih več kandidatov, kot je razpisanih vpisnih mest, oziroma bo vpis omejen.

Višje strokovne šole vas bodo do **15. junija 2016** (prvi prijavni rok) in do **12. septembra 2016** (drugi prijavni rok) obvestile o roku za opravljanje preizkusa posebne nadarjenosti oziroma psihofizične sposobnosti.

1. 9 DOKAZILA O IZPOLNJEVANJU VPISNIH POGOJEV

Dokazila o izpolnjevanju vpisnih pogojev pošiljajte Višješolski prijavni službi, in sicer:

1. Če boste opravljali splošno maturo, poklicno maturo ali preizkus znanja v šolskem letu, v katerem se prijavljate na razpis, ali ste jih opravljali **po juniju 2002**, dokazil o izpolnjevanju vpisnih pogojev ni treba pošiljati.

2. Če ste srednjo šolo končali z maturo **pred junijem 2002** oziroma z diplomo ali zaključnim izpitom ali imate opravljen delovodski, poslovodski ali mojstrski izpit, morate dokazila o izpolnjevanju vpisnih pogojev priložiti k prijavi, in sicer:

- spričevalo o zaključnem izpitu ali maturitetno spričevalo ali diplomo (skupaj z obvestilom o uspehu) ter spričevali tretjega in četrtega letnika oziroma zadnjih dveh letnikov oziroma
- spričevalo o mojstrskem, delovodskem ali poslovodskem izpitu skupaj s potrdili o opravljenih vseh štirih izpitnih enotah, potrdilo o preizkusu znanja, če ste ga opravili **pred junijem 2002**, ter dokazilo o treh letih delovnih izkušenj oziroma
- spričevalo o zaključku izobraževanja, spričevali zadnjih dveh letnikov oziroma dokazila o opravljenem mojstrskem, delovodskem ali poslovodskem izpitu skupaj z overjenimi prevodi v slovenščino, če ste že končali srednjo šolo v tujini.

Če so bila spričevala oz. dokazila nostrificirana po predpisih, ki so veljali pred uporabo Zakona o priznavanju in vrednotenju izobraževanja (Uradni list RS, št. 87/11 in 97/11), lahko prijavi priložite odločbo o nostrifikaciji. Če odločbe o nostrifikaciji nimate, morate prijavi priložiti še posebno vlogo za priznavanje izobraževanja (Obrazec N), pridobljenega v tujini.

Višja strokovna šola opravi postopek priznavanja izobraževanja in vam izda odločbo, s katero ugotovi, ali izpolnjujete predpisane izobrazbene pogoje za vpis v študijski program, za katerega se prijavljate, ter o tem obvesti Višješolsko prijavno službo. Za spričevala iz nekdanjih jugoslovanskih republik, pridobljena **pred 25. junijem 1991**, postopek priznavanja izobraževanja ni potreben.

Za spričevalo o splošni maturi se šteje tudi spričevalo o zaključnem izpitu – poskusni maturi.

Dokazilo o uspešno opravljeni mednarodni maturi je diploma International Baccalaureat – IB oziroma listina o uspehu na mednarodni maturi (IBO Results summary), ki vsebuje navedbo, da je mednarodna matura opravljena »Diploma awarded«.

Spričevalu o poklicni maturi sta enakovredna tudi spričevalo o zaključnem izpitu in diploma o končanem štiriletnem srednješolskem izobraževanju, ki sta se izdajala pred uvedbo poklicne mature. Tisti, ki imate učni uspeh v tretjem in četrtem letniku vpisan v indeks, kot dokazilo pošljite prvo stran indeksa ter strani, na katerih so navedene ocene za posamezni letnik in splošni uspeh.

Dokazilo o delovnih izkušnjah je potrdilo delodajalca oz. drug dokument, iz katerega je razvidna vaša delovna doba.

3. Kandidati, ki boste letos končali srednjo šolo v tujini, morate spričevala oziroma dokazila in overjene prevode v slovenščino skupaj s posebno vlogo o priznavanju izobraževanja, pridobljenega v tujini, poslati Višješolski prijavni službi v desetih dneh po tem, ko so bila izdana, oziroma najpozneje do **15. junija 2016** (prvi prijavni rok) in do **16. septembra 2016** (drugi prijavni rok).

Potrdila o opravljenem preizkusu posebne nadarjenosti oz. psihofizičnih sposobnostih, ki je pogoj za vpis v program Balet, Fotografija, Medijska produkcija, Oblikovanje materialov, Organizator socialne mreže, ni treba pošiljati. O tem Višješolsko prijavno službo obvesti pristojna višja strokovna šola.

Opozorilo!
V prijavnem postopku so dokazila o srednješolski izobrazbi, ki jih morate priložiti prijavi, **overjene fotokopije dokazil oziroma spričeval.** Dokazil oziroma spričeval vam ni treba overiti, če na Višješolsko prijavno službo osebno prinesete njihove izvirnike in fotokopije. Višješolska prijavna služba na fotokopijah označi, da ustrezajo izvirnikom, izvirnike pa vam vrne.
Ne pošiljajte originalnih spričeval!

1. 10 IZBIRNI POSTOPEK

Tisti, ki boste v prijavi na prvem mestu navedli višješolski študijski program, za katerega ne bo sprejet sklep o omejitvi vpisa, boste sprejeti, če boste izpolnjevali splošne vpisne pogoje.

Tisti, ki boste v prijavi na prvem mestu navedli študijski program, za katerega bo sprejet sklep o omejitvi vpisa, boste sprejeti, če boste izpolnjevali splošne vpisne pogoje in imeli dovolj točk v skladu z merili za izbiro. Enako velja za programa, navedena na drugem in tretjem mestu.

V kolikor za študijska programa, navedena na drugem in tretjem mestu, ne bo omejitve vpisa, boste sprejeti, če boste izpolnjevali splošne vpisne pogoje, razen, če bo za vpis vanju prijavljenih preveč kandidatov, ki so ju navedli na drugem in tretjem mestu. V tem primeru boste izbrani v skladu z merili, ki so s študijskimi programi določena ob omejitvi vpisa.
V programa na drugem oziroma tretjem mestu se ne morete uvrstiti, če vsa mesta v njih zasedejo kandidati, ki so ju napisali na prvem mestu.

Na sezname sprejetih se boste uvrstili tudi kandidati z enakim številom točk, kot jih ima zadnji uvrščeni glede na število prostih mest, določenih s sklepom o omejitvi vpisa.

Izidi izbirnega postopka bodo znani najpozneje do **22. julija 2016** (prvi prijavni rok) in do **22. septembra 2016** (drugi prijavni rok). Višješolska prijavna služba vam bo poslala obvestilo o izidu izbirnega postopka.

Na sezname sprejetih kandidatov se boste lahko naknadno uvrstili tisti, ki:

- ste srednjo šolo končali v tujini, višje strokovne šole pa niso mogle opraviti postopka priznavanja izobraževanja do začetka izbirnega postopka v prvem roku,
- ste se pritožili in je bilo tako odločeno v pritožbenem postopku, in sicer, če boste imeli najmanj toliko točk kot zadnji uvrščeni kandidat s seznama oziroma, če ste se prijavili v študijski program brez omejitve vpisa.

Ne glede na število točk se lahko na seznam sprejetih izjemoma uvrstite **kandidati s posebnimi potrebami**, če izpolnjujete splošne pogoje za vpis v študijski program. O tem odloči pristojni organ višje strokovne šole na podlagi vaše posebne prošnje in ustreznih dokazil, ki jih morate priložiti prijavi ali poslati višji strokovni šoli, v prijavi navedeni na prvem mestu, najpozneje do **15. julija 2016**, kasneje pa le, če je po tem roku prišlo do upravičenih razlogov za to.

Višješolska prijavna služba bo tiste, ki se boste naknadno uvrstili, in višje strokovne šole, na katere boste sprejeti, pisno obvestila o izidu izbirnega postopka.

1. 11 PRITOŽBE

Zaradi kršitev postopka v zvezi s prijavnim oziroma izbirnim postopkom se kandidat lahko pritoži. Pritožba se pošlje po pošti ali osebno vloži pri višješolski prijavni službi, in sicer:

- Prvi prijavni rok: Višješolska prijavna služba sprejema morebitne pritožbe kandidatov do **16. avgusta 2016**, višje strokovne šole odločijo o pritožbah kandidatov in o tem obvestijo kandidate najkasneje do **23. avgusta 2016**.

- Drugi prijavni rok: Višješolska prijavna služba sprejema morebitne pritožbe kandidatov do **29. septembra 2016**, višje strokovne šole odločijo o pritožbah kandidatov in o tem obvestijo kandidate najkasneje do **4. oktobra 2016**.

1. 12 IZREDNI ŠTUDIJ

Za izredni študij se prijavljate in vpisujete po enakem postopku in v enakih rokih kot za redni študij.
Na še prosta vpisna mesta za izredni študij se lahko po drugem prijavnem roku vpišete neposredno na višjo strokovno šolo **do začetka študijskega leta.**

1. 13 DRŽAVLJANI DRUGIH DRŽAV

Na **vpisna mesta** lahko kandidirajo in se izobražujejo pod enakimi pogoji kot državljani Republike Slovenije:
Slovenci brez slovenskega državljanstva, državljani držav članic Evropske unije, kandidati, ki nimajo slovenskega državljanstva, vendar so sami ali vsaj eden od staršev ali skrbnikov ob vpisu rezidenti Republike Slovenije za davčne namene.

V razpisu za vpis v redni študij se lahko razpišejo **dodatna vpisna mesta** za vpis državljanov držav, s katerimi ima Republika Slovenija sklenjeno mednarodno pogodbo o izobraževanju po načelu vzajemnosti, in sicer največ do treh odstotkov od števila vpisnih mest, razpisanih za vpis v posamezen program.
V razpisu za vpis v izredni študij se lahko razpišejo dodatna vpisna mesta za vpis tujcev, in sicer največ do 50 odstotkov od števila vpisnih mest, razpisanih za vpis v posamezen program.

Tujci so osebe, ki:

- niso Slovenci brez slovenskega državljanstva, nimajo državljanstva Republike Slovenije,
- nimajo državljanstva drugih držav članic Evropske unije,
- niso sami ali vsaj eden od staršev ali skrbnikov ob vpisu rezidenti Republike Slovenije za davčne namene,
- niso državljani držav, s katerimi ima Republika Slovenija sklenjeno mednarodno pogodbo o izobraževanj po načelu vzajemnosti.

1. 14 OPOZORILO ZA ŽE VPISANE ŠTUDENTE

Študenti, ki želite zamenjati študijski program in te pravice ali pravice do ponavljanja letnika še niste izrabili, se morate prijaviti tako kot drugi kandidati.

1. 15 VPIS IN PODROBNEJŠE INFORMACIJE

Sprejete kandidate bo višja strokovna šola pisno povabila k vpisu, in sicer:

- v prvem prijavnem roku **do 22. avgusta 2016,**
- v drugem prijavnem roku **do 3. oktobra 2016.**

Dodatna pojasnila o razpisu za vpis lahko dobite na višjih strokovnih šolah, pa tudi na Višješolski prijavni službi na telefonski številki: **03 428 58 82** ali elektronskem naslovu: vispris@guest.arnes.si.

2. 1 PREGLED VIŠJEŠOLSKIH ŠTUDIJSKIH PROGRAMOV

Za izobraževanje je razpisanih 31 različnih študijskih programov:

Program	Naziv strokovne izobrazbe
Avtoservisni menedžment	Avtoservisni inženir/avtoservisna inženirka
Bionika	Inženir/inženirka bionike
Ekonomist	Ekonomist/ekonomistka
Elektroenergetika	Inženir/inženir elektroenergetike
Elektronika	Inženir/inženirka elektronike
Fotografija	Inženir/inženirka fotografije
Geotehnologija in rudarstvo	Inženir/inženirka geotehnologije in rudarstva
Gostinstvo in turizem	Organizator/organizatorka poslovanja v gostinstvu in turizmu
Gozdarstvo in lovstvo	Inženirka/inženir gozdarstva in lovstva
Gradbeništvo	Inženir/inženirka gradbeništva
Hortikultura	Inženir/inženirka hortikulture
Informatika	Inženir/inženirka informatike
Lesarstvo	Inženir/inženirka lesarstva
Logistično inženirstvo	Inženir/inženirka logistike
Kozmetika	Kozmetik/kozmetičarka
Medijska produkcija	Inženir/inženirka medijske produkcije
Mehatronika	Inženir /inženirka mehatronike
Naravovarstvo	Inženir naravovarstva/inženirka naravovarstva
Oblikovanje materialov	Inženir/inženirka oblikovanja
Organizator socialne mreže	Organizator/organizatorka socialne mreže
Poslovni sekretar	Poslovni sekretar/poslovna sekretarka
Strojništvo	Inženir /inženirka strojništva
Snovanje vizualnih komunikacij in trženje	Snovalec vizualnih komunikacij in trženja/snovalka
Telekomunikacije	Inženir/inženirka telekomunikacij
Upravljanje podeželja in krajine	Inženir/inženirka kmetijstva in krajine
Ustni higienik	Ustni higienik/ustna higieničarka
Varstvo okolja in komunala	Inženir/inženirka varstva okolja in komunale
Živilstvo in prehrana	Inženir/inženirka živilstva in prehrane
Varovanje	Inženir/inženirka varovanja
Velnes	Organizator/organizatorka poslovanja v velneški dejavnosti
Velnes (Doba)	Organizator/organizatorka velneških dejavnostih

2. 2 PREGLED VPISNIH MEST V VIŠJIH STROKOVNIH ŠOLAH

JAVNE VIŠJE STROKOVNE ŠOLE	PROGRAM	REDNI	IZREDNI	SKUPAJ
1. Biotehniški center Naklo	hortikultura	45	30	75
	naravovarstvo	45	30	75
	upravljanje podeželja in krajine	45	30	75
2. Biotehniški izobraževalni center Ljubljana	gostinstvo in turizem	90	70	160
	živilstvo in prehrana	70	70	140
3. Ekonomska šola Celje	ekonomist	90	130	220
	organizator socialne mreže	-	70	70
	varovanje	-	90	90
4. Ekonomska in trgovska šola Brežice	ekonomist	50	70	120
5. Ekonomska šola Murska Sobota	ekonomist	80	50	130
	informatika	45	30	75
6. Ekonomska šola Novo mesto	ekonomist	60	50	110
	medijska produkcija	45	45	90

JAVNE VIŠJE STROKOVNE ŠOLE	PROGRAM	REDNI	IZREDNI	SKUPAJ
7. Grm Novo mesto – Center biotehnike in turizma	gostinstvo in turizem	50	45	95
	naravovarstvo	50	45	95
	upravljanje podeželja in krajine	50	45	95
8. Izobraževalni center Piramida Maribor	organizator socialne mreže	-	20	20
	živilstvo in prehrana	70	50	120
9. Lesarska šola Maribor	lesarstvo	50	15	65
	oblikovanje materialov	45	15	60
10. Prometna šola Maribor	ekonomist	-	60	60
	logistično inženirstvo	120	100	220
	varstvo okolja in komunala	60	60	120
11. Šola za hortikulturo in vizualne umetnosti Celje	hortikultura	45	20	65
	snovanje vizualnih komunikacij in trženja	35	20	55

JAVNE VIŠJE STROKOVNE ŠOLE	PROGRAM	REDNI	IZREDNI	SKUPAJ
12. ŠC Celje	avtoservisni menedžment	30	30	60
	gradbeništvo	50	50	100
	mehatronika	50	50	100
	strojništvo	70	50	120
13. ŠC Kranj	ekonomist	50	50	100
	elektroenergetika	35	35	70
	informatika	60	70	130
	mehatronika	60	70	130
	organizator socialne mreže	-	50	50
	poslovni sekretar	-	50	50
	varovanje	30	30	60
14. ŠC Ljubljana	mehatronika	50	40	90
	oblikovanje materialov (les, kovina)	50	15	65
15. ŠC Nova Gorica	informatika	60	25	85
	mehatronika	60	25	85
	upravljanje podeželja in krajine	60	25	85
16. ŠC Novo mesto	elektronika	60	70	130
	informatika	60	60	120
	kozmetika	60	60	120
	lesarstvo	30	60	90
	logistično inženirstvo	-	70	70
	strojništvo	70	140	210
	varstvo okolja in komunala	50	70	120

JAVNE VIŠJE STROKOVNE ŠOLE	PROGRAM	REDNI	IZREDNI	SKUPAJ
17. ŠC Postojna	gozdarstvo in lovstvo	50	50	100
	poslovni sekretar	45	50	95
	strojništvo	60	50	110
18. ŠC Ptuj	bionika	45	20	65
	ekonomist	45	20	65
	mehatronika	60	45	105
	upravljanje podeželja in krajine	30	15	45
19. ŠC Ravne na Koroškem	mehatronika	30	25	55
	strojništvo	40	25	65
20. ŠC Slovenj Gradecv	ekonomist	80	100	180
	poslovni sekretar	45	30	75
21. ŠC Srečka Kosovela Sežana	fotografija	60	45	105
	oblikovanje materialov (kamen)	60	45	105
22. ŠC Šentjur	gostinstvo in turizem	30	45	75
	naravovarstvo	50	30	80
	upravljanje podeželja in krajine	50	30	80
	živilstvo in prehrana	50	45	95

JAVNE VIŠJE STROKOVNE ŠOLE	PROGRAM	REDNI	IZREDNI	SKUPAJ
23. ŠC Škofja Loka	lesarstvo	50	30	80
	strojništvo	70	70	140
24. ŠC Velenje	elektronika	45	45	90
	geotehnologija in rudarstvo	30	30	60
	gostinstvo in turizem	40	30	70
	informatika	60	45	105
	mehatronika	45	45	90
	varstvo okolja in komunala	-	45	45
25. ŠC PET Ljubljana	ekonomist	70	70	140
	telekomunikacije	70	70	140
26. TŠC Maribor	avtoservisni menedžment	40	30	70
	strojništvo	50	30	80
27. VSŠ za gostinstvo in turizem Bled	gostinstvo in turizem	140	50	190
	velnes	50	30	80

28. VSŠ za gostinstvo in turizem Maribor	gostinstvo in turizem	140	100	240
	velnes	60	30	90
SKUPAJ		**4075**	**3875**	**7950**

ZASEBNE VIŠJE STROKOVNE ŠOLE	PROGRAM	REDNI	IZREDNI	SKUPAJ
1. DOBA EPIS Maribor	ekonomist	-	40	40
	informatika	-	40	40
	kozmetika	-	40	40
	organizator socialne mreže	-	40	40
	poslovni sekretar	* 40	40	80
	varstvo okolja in komunala	-	30	30
	velnes (Doba)	-	50	50
2. Inštitut in akademija za multimedije Ljubljana	medijska produkcija	* 60	60	120
3. Abitura Celje	ekonomist	-	70	70
	informatika	-	30	30
	poslovni sekretar	-	40	40
	varovanje	-	80	80
	velnes	-	70	70

ZASEBNE VIŠJE STROKOVNE ŠOLE	PROGRAM	REDNI	IZREDNI	SKUPAJ
4. B2	ekonomist	-	240	240
	informatika	-	90	90
	logistično inženirstvo	-	60	60
	organizator socialne mreže	-	35	35
	poslovni sekretar	-	120	120
	snovanje vizualnih komunikacij in trženja	-	100	100
	varovanje	-	90	90
	velnes	-	40	40
5. B&B	ekonomist	-	105	105
	poslovni sekretar	-	60	60
	logistično inženirstvo	-	180	180
6. CPU	ekonomist	-	50	50
	gradbeništvo	-	40	40
	informatika	-	80	80
	poslovni sekretar		20	20
	varovanje	-	40	40
7. EDC Kranj	gradbeništvo	-	35	35
	varstvo okolja in komunala	-	35	35
8. ERUDIO Izobraževalni center, Ljubljana	ekonomist	-	100	100
	informatika	-	50	50
	gostinstvo in turizem	-	50	50
	kozmetika	-	24	24
	gradbeništvo	-	80	80
	logistično inženirstvo	-	35	35
	medijska produkcija	-	20	20
	mehatronika	-	34	34
	organizator socialne mreže	-	68	68
	poslovni sekretar	-	43	43
	strojništvo	-	40	40
	varstvo okolja in komunala	-	91	91
	velnes	-	50	50

ZASEBNE VIŠJE STROKOVNE ŠOLE	PROGRAM	REDNI	IZREDNI	SKUPAJ
9. GEA College	ekonomist	-	120	120
	gostinstvo in turizem	-	50	50
	informatika	-	52	52
	organizator socialne mreže	-	55	55
	poslovni sekretar	-	60	60
	snovanje vizualnih komunikacij	-	58	58
10. ICES Ljubljana	elektroenergetika	-	100	100
	informatika	-	80	80
	strojništvo	-	65	65
11. IC Geoss Litija	ekonomist	-	40	40
	logistično inženirstvo	-	40	40
	organizator socialne mreže	-	51	51
	poslovni sekretar	-	40	40
	strojništvo	-	52	52
12. IC Memory	ekonomist	-	85	85
	logistično inženirstvo	-	95	95
	organizator socialne mreže	-	60	60
13. IZRAZ, Ljubljana	kozmetika	-	40	40
	velnes	-	45	45

ZASEBNE VIŠJE STROKOVNE ŠOLE	PROGRAM	REDNI	IZREDNI	SKUPAJ
14. Lampret Consulting, Nova Gorica	ekonomist	-	130	130
	poslovni sekretar	-	50	50
15. Leila, Ljubljana	poslovni sekretar	-	60	60
16. MUCH, VSŠ Ljubljana	ekonomist	-	150	150
17. PRAH, Izobraževanje	logistično inženirstvo	-	70	70
18. Skaldens, VSŠ za ustne higienike Ljubljana	ustni higienik	-	24	24
19. VSŠ Academia Maribor	ekonomist	-	60	60
	gradbeništvo	-	60	60
	medijska produkcija	-	50	50
	strojništvo	-	60	60
	varovanje	-	60	60

ZASEBNE VIŠJE STROKOVNE ŠOLE	PROGRAM	REDNI	IZREDNI	SKUPAJ
20. VSŠ za kozmetiko in velnes Ljubljana	kozmetika	-	60	60
	velnes	-	70	70
SKUPAJ		**100**	**4.827**	**4.927**
VSE ŠOLE		**4.175**	**8.702**	**12.877**

3. RAZMESTITEV VIŠJEŠOLSKIH STROKOVNIH PROGRAMOV IN OBSEG VPISA V JAVNIH VIŠJIH STROKOVNIH ŠOLAH

3. 1 JAVNE VIŠJE STROKOVNE ŠOLE

1. BIOTEHNIŠKI CENTER NAKLO, VIŠJA STROKOVNA ŠOLA, Strahinj 99, 4202 Naklo





tel.: 04 277 21 45,

elektronska pošta: referat.visja@bc-naklo.si

spletna stran: http://www.bc-naklo.si

Program	Vpisna mesta		Dodatna vpisna mesta	
	redni	izredni	redni	izredni
Hortikultura	45	30	2	15
Naravovarstvo	45	30	2	15
Upravljanje podeželja in krajine	45	30	2	15

Informativni dan: Biotehniški center Naklo, Strahinj 99, 4202 Naklo, v predavalnici v drugem nadstropju, in sicer:
- v petek, 12. 2. 2016, ob 17. uri za redni in izredni študij;
- v soboto, 13. 2. 2016, ob 11. uri za redni in izredni študij.

2. BIOTEHNIŠKI IZOBRAŽEVALNI CENTER LJUBLJANA, VIŠJA STROKOVNA ŠOLA, Ižanska cesta 10, 1000 Ljubljana



tel.: 01 280 76 06, faks: 01 280 76 20

elektronska pošta: vss@bic-lj.si

spletna stran: http://www.bic-lj.si/vss

Program	Vpisna mesta		Dodatna vpisna mesta	
	redni	izredni	redni	izredni
Gostinstvo in turizem	90	70	2	30
Živilstvo in prehrana	70	70	2	30

Informativni dan:
za program Gostinstvo in turizem:
Center kulinarike in turizma KULT316, Prušnikova 74, Ljubljana, v konferenčni dvorani,
za program Živilstvo in prehrana:
Biotehniški izobraževalni center Ljubljana, Višja strokovna šola, Ižanska cesta 10, Ljubljana v predavilnici VP,
in sicer:

- v petek, 12. 2. 2016, ob 11. uri in 16. uri za redni in izredni študij;
- v soboto, 13. 2. 2016, ob 11. uri za redni in izredni študij;
- v četrtek, 3. 3. 2016, ob 16. uri za redni in izredni študij.

za program Živilstvo in prehrana:
Biotehniški izobraževalni center Ljubljana, Višja strokovna šola, Ižanska cesta 10, Ljubljana v predavalnici VP, in sicer:

- v petek, 12. 2. 2016, ob 11. uri in 16. uri za redni in izredni študij;
- v soboto, 13. 2. 2016, ob 11. uri za redni in izredni študij;
- v četrtek, 3. 3. 2016, ob 16. uri za redni in izredni študij.

3. EKONOMSKA ŠOLA CELJE, VIŠJA STROKOVNA ŠOLA, Mariborska cesta 2, 3000 Celje



tel.: 03 428 54 50, faks: 03 428 54 60
elektronska pošta: referat.visja@escelje.si
spletna stran: http://www.visja.escelje.si

EKONOMSKA ŠOLA CELJE
VIŠJA STROKOVNA ŠOLA

Program	Vpisna mesta		Dodatna vpisna mesta	
	redni	izredni	redni	izredni
Ekonomist	90	130 (od tega 30 v Rogaški Slatini in 30 v Mozirju)	5	10
Organizator socialne mreže	-	70 (od tega 20 v Rogaški Slatini)	-	5
Varovanje	-	90 (od tega 20 v Rogaški Slatini in 20 v Mozirju)		5

Informativni dan:
Informativno mesto Celje: Ekonomska šola Celje, Višja strokovna šola, Mariborska cesta 2, 3000 Celje, velika predavalnica, in sicer:
– v petek, 12. 2. 2016, ob 9. uri za redni in ob 15. uri za redni in izredni študij;
– v soboto, 13. 2. 2016, ob 9. uri za redni in izredni študij.

Dodatni pogoj za vpis v program Organizator socialne mreže je uspešno opravljen preizkus posebne psihofizične sposobnosti.

4. EKONOMSKA IN TRGOVSKA ŠOLA BREŽICE, VIŠJA STROKOVNA ŠOLA, Bizeljska cesta 45, 8250 Brežice



tel.: 07 499 25 62, faks: 07 499 25 70
elektronska pošta: vss.brezice@guest.arnes.si
spletna stran: http://www.vs-kombre.kk.edus.si

Program	Vpisna mesta		Dodatna vpisna mesta	
	redni	izredni	redni	izredni
Ekonomist	50	70	2	4

Informativni dan: Ekonomska in trgovska šola Brežice, Višja strokovna šola, Bizeljska cesta 45, predavalnica P2, in sicer:
- v petek, 12. 2. 2016, ob 11. uri za redni in izredni študij;
- v soboto, 13. 2. 2016, ob 11. uri za redni in izredni študij.

5. EKONOMSKA ŠOLA MURSKA SOBOTA, VIŠJA STROKOVNA ŠOLA, Noršinska ulica 13, 9000 Murska Sobota



tel.: 02 521 34 51, faks: 059 072 326

elektronska pošta: info@vis-ms.si

spletna stran: http://www.vss-ms.si

Program	Vpisna mesta		Dodatna vpisna mesta	
	redni	izredni	redni	izredni
Ekonomist	80	50	2	2
Informatika	45	30	1	2

Informativni dan: Ekonomska šola Murska Sobota, Noršinska ulica 13, v predavalnici N8, in sicer:
- v petek, 12. 2. 2016, ob 9. uri in 16. uri;
- v soboto, 13. 2. 2016, ob 9. uri.

6. EKONOMSKA ŠOLA NOVO MESTO, VIŠJA STROKOVNA ŠOLA, Ulica talcev 3 a, 8000 Novo mesto



EKONOMSKA ŠOLA NOVO MESTO
VIŠJA STROKOVNA ŠOLA

tel.: 07 393 32 67

elektronska pošta: referat@esnm.si

spletna stran: http://www.esnm-visja.si

Program	Vpisna mesta		Dodatna vpisna mesta	
	redni	izredni	redni	izredni
Ekonomist	60	50	2	2
Medijska produkcija	45	45	1	1

Informativni dan: Ekonomska šola Novo mesto, Višja strokovna šola, Ulica talcev 3 a, Novo mesto, in sicer:
- v petek, 12. 2. 2016, ob 16. uri;
- v soboto, 13. 2. 2016, ob 9. uri.

Dodatni pogoj za vpis v program Medijska produkcija je uspešno opravljen preizkus nadarjenosti. Kandidate bo šola o načinu in izvedbi preizkusa nadarjenosti obvestila do 15. junija 2016 (prvi prijavni rok) in do 12. septembra 2016 (drugi prijavni rok).

Omejitev vpisa:
V primeru omejitve vpisa bo upoštevana tudi ocena preizkusa nadarjenosti in sicer v obsegu 40 odstotkov skupne vsote točk, ki jih lahko doseže kandidat po merilih za izbiro. Kandidat, ki bo opravljal preizkus bo ocenjen z oceno 1 do 5 (ocena 1 pomeni, da kandidat ni opravil preizkusa). Opravljen preizkus nadarjenosti na drugi višji šoli se ne upošteva. Veljavnost preizkusa je eno leto.

7. GRM NOVO MESTO – CENTER BIOTEHNIKE IN TURIZMA, VIŠJA STROKOVNA ŠOLA, Sevno 13, 8000 Novo mesto

tel.: 07 393 47 34, 07 393 47 37, faks: 07 393 47 10

elektronska pošta: referat-grm@guest.arnes.si

spletna stran: http://www.vs.grm-nm.si

Program	Vpisna mesta		Dodatna vpisna mesta	
	redni	izredni	redni	izredni
Gostinstvo in turizem	50	45	2	20
Naravovarstvo	50	45	2	20
Upravljanje podeželja in krajine	50	45	2	20

Informativni dan: Grm Novo mesto – center biotehnike in turizma, Višja strokovna šola, Sevno 13, Novo mesto, v predavalnici P3, in sicer:

- v petek, 12. 2. 2016, ob 11. uri in ob 16.30 uri;
- v soboto, 13. 2. 2016, ob 11. uri.

8. IZOBRAŽEVALNI CENTER PIRAMIDA MARIBOR, VIŠJA STROKOVNA ŠOLA, Park mladih 3, p. p. 48, 2000 Maribor





IC **Piramida**
Maribor

Višja strokovna šola

tel.: 02 331 34 32, 02 320 86 11, faks: 02 331 30 48

elektronska pošta: visja.strokovna@icp-mb.si

spletna stran: http://www.icp-mb.si

Program	Vpisna mesta		Dodatna vpisna mesta	
	redni	izredni	redni	izredni
Organizator socialne mreže	-	20	-	10
Živilstvo in prehrana	70	50	3	20

Informativni dan: IZOBRAŽEVALNI CENTER PIRAMIDA Maribor, Višja strokovna šola, Park mladih 3, Maribor, KDU (klet –demonstracijska učilnica), in sicer:
– v petek, 12. 2. 2016, ob 11. uri in 15. uri in
– v soboto, 13. 2. 2016, ob 9. uri.

Dodatni pogoj za vpis v program Organizator socialne mreže je uspešno opravljen preizkus psihofizične sposobnosti. Kandidate bo šola o načinu in izvedbi preizkusa nadarjenosti obvestila do 15. junija 2016.

Preizkus zajema:
-test za ugotavljanje komunikacijskih in socialnih kompetenc,
- osebni razgovor.
Preizkus se oceni z opravil/ni opravil. Opravljen preizkus na drugi višji strokovni šoli se ne upošteva. Veljavnost prizkusa je eno leto.

9. LESARSKA ŠOLA MARIBOR, VIŠJA STROKOVNA ŠOLA, Lesarska ulica 2, 2000 Maribor



Lesarska šola Maribor

telefon: 02 421 66 58, faks: 02 42 1 66 75

elektronska pošta: referat.vss.mb@gmail.com

spletna stran: http://www.lesarska-sola-maribor.net

Program	Vpisna mesta		Dodatna vpisna mesta	
	redni	izredni	redni	izredni
Lesarstvo	50	15	2	2
Oblikovanje materialov	45	15	1	2

Informativni dan: Lesarska šola Maribor, Višja strokovna šola, Lesarska ulica 2, 2000 Maribor, v veliki predavalnici šole, drugo nadstropje in sicer:

– v petek, 12. 2. 2016, ob 11. uri za redni študij in 16. uri za izredni študij;
– v soboto, 13. 2. 2016, ob 10. uri za redni in izredni študij.

Dodatni pogoj za vpis v program Oblikovanje materialov je uspešno opravljen preizkus posebne nadarjenosti. Kandidate bo šola o načinu in izvedbi preizkusa nadarjenosti obvestila do 15. junij 2016.

10. PROMETNA ŠOLA MARIBOR, VIŠJA PROMETNA ŠOLA, Preradovičeva ulica 33, 2000 Maribor



prometna šola maribor
višja prometna šola

telefon: 02 429 41 37, faks: 02 429 41 35

elektronska pošta: referat@vpsmb.net, referat2@vpsmb.net, izredni.referat@vpsmb.net

spletna stran: http://www.vpsmb.net

Program	Vpisna mesta		Dodatna vpisna mesta	
	redni	izredni	redni	izredni
Ekonomist	-	60		1
Logistično inženirstvo	120	100	3	10
Varstvo okolja in komunala	60	60	1	1

Informativni dan: Prometna šola Maribor, Višja prometna šola, Preradovičeva ul. 33, 2000 Maribor, in sicer:
- v petek, 12. 2. 2016, ob 10. in 14. uri za redni študij ter ob 16. uri za izredni študij;
- v soboto, 13. 2. 2016, ob 10. uri za redni in izredni študij.

11. ŠOLA ZA HORTIKULTURO IN VIZUALNE UMETNOSTI CELJE, VIŠJA STROKOVNA ŠOLA, Ljubljanska cesta 97, 3000 Celje



tel.: 03 428 59 08, 03 428 59 10, faks: 03 428 59 09

elektronska pošta: referat@hvu.si

spletna stran: http://www.hvu.si

Program	Vpisna mesta		Dodatna vpisna mesta	
	redni	izredni	redni	izredni
Hortikultura	45	20	2	2
Snovanje vizualnih komunikacij in trženja	35	20	1	2

Informativni dan: Šola za hortikulturo in vizualne umetnosti Celje, Ljubljanska cesta 97, in sicer:
- v petek, 12. 2. 2016, ob 11. uri in 15. uri v predavalnici 25;
- v soboto, 13. 2. 2016, ob 11. uri v predavalnici 33.

12. ŠOLSKI CENTER CELJE, VIŠJA STROKOVNA ŠOLA, Pot na Lavo 22, 3000 Celje



ŠOLSKI CENTER CELJE
Višja strokovna šola

tel.: 03 428 58 53, faks: 03 428 58 88
elektronska pošta: vss@sc-celje.si
spletna stran: http://www.sc-celje.si/vis

Program	Vpisna mesta		Dodatna vpisna mesta	
	redni	izredni	redni	izredni
Avtoservisni menedžment	30	30	2	2
Gradbeništvo	50	50	2	4
Mehatronika	50	50	2	4
Strojništvo	70	50	2	4

Informativni dan: Šolski center Celje, Višja strokovna šola, Pot na Lavo 22, Celje, predavalnica B12, in sicer:
- v petek, 12. 2. 2016, ob 10. uri za redni študij in ob 16. uri za redni in izredni študij;
- v soboto, 13. 2. 2016, ob 9. uri za redni in izredni študij.

13. ŠOLSKI CENTER KRANJ, VIŠJA STROKOVNA ŠOLA, Kidričeva cesta 55, 4000 Kranj



VIŠJA STROKOVNA ŠOLA
ŠOLSKI CENTER KRANJ

tel.: 04 280 40 00, faks: 04 280 40 35

elektronska pošta: info@sckr.si

spletna stran: http://www.sckr.si/tsc/vss/

Program	Vpisna mesta		Dodatna vpisna mesta	
	redni	izredni	redni	izredni
Ekonomist	50	50	2	2
Elektroenergetika	35	35	1	1
Informatika	60	70	2	2
Mehatronika	60	70	2	2
Organizator socialne mreže	-	50	-	2
Poslovni sekretar	-	50	-	2
Varovanje	30	30	1	1

Dodatni pogoj za vpis v program Organizator socialne mreže je uspešno opravljen preizkus posebne psihofizične sposobnosti. Kandidate bo šola o načinu in izvedbi preizkusa nadarjenosti obvestila do 15. junija 2016.
Preizkus posebne psihofizične sposobnosti zajema:
1. test za ugotavljanje komunikacijskih in socialnih kompetenc,
2. osebni razgovor.

Informativni dan: Šolski center Kranj, Višja strokovna šola, Kidričeva cesta 55, Kranj v učilnici 511 in 512, in sicer:
- v petek, 12. 2. 2016, ob 11. uri in 17. uri za redni in izredni študij;
- v soboto, 13. 2. 2016, ob 11. uri za redni in izredni študij.

14. ŠOLSKI CENTER LJUBLJANA, VIŠJA STROKOVNA ŠOLA, Aškerčeva cesta 1, 1000 Ljubljana



tel.: 01 241 16 64, faks: 01 241 16 65

elektronska pošta: vss@sclj.si

spletna stran: http://visjasola.sclj.si

Program	Vpisna mesta		Dodatna vpisna mesta	
	redni	izredni	redni	izredni
Mehatronika	50	40	2	10
Oblikovanje materialov (les, kovina)	50	15	1	1

Informativni dan: Šolski center Ljubljana, Višja strokovna šola, Aškerčeva cesta 1, 1000 Ljubljana, v predavalnici 13, in sicer:
- v petek, 12. 2. 2016, ob 10.30 uri in ob 16.30 uri za redni in izredni študij;
- v soboto, 13. 2. 2016, ob 10. uri za redni in izredni študij.

Dodatni pogoj za vpis v program Oblikovanje materialov je uspešno opravljen preizkus posebne nadarjenosti.

Za preizkus nadarjenosti v programu Oblikovanje materialov kandidat predloži avtorska dela, nastala v zadnjih dveh letih, v obliki predstavitvene mape (portfolia):
1. z najmanj desetimi risbami opazovanih motivov ali izdelkov maksimalne velikosti 50 x 70 cm, s katerimi dokazuje poznavanje in obvladovanje osnovnih zakonitosti prostoročnega risanja. Mapa naj vsebuje risbe v poljubnih risarskih tehnikah, ali
2. z najmanj tremi izdelki (ali pa fotografije izdelkov s kratkim opisom izdelka) izdelanimi iz enega ali več materialov s katerimi dokazuje poznavanje in obvladovanje osnovnih tehnik (tehnologij) izdelave ter oblikovanja, ali
3. z najmanj eno maketo, s katero dokazuje poznavanje in obvladovanje osnovnih tehnik oblikovanja (tehnologij), izdelave in materiala.

Predlagani motivi risb ali predstavljeni izdelki ali makete so lahko deli interiera (npr. pohištvo), eksteriera (npr. različne arhitekture, ulice), različni obrtni, industrijski ali umetniški izdelki. Kandidat bo ocenjen na podlagi kvalitete izdelkov, ki jih bo predložil in zagovarjal v obliki razgovora pred strokovno komisijo. Šola bo kandidate o načinu in izvedbi preizkusa nadarjenosti obvestila do 15. junija 2016.

15. ŠOLSKI CENTER NOVA GORICA, VIŠJA STROKOVNA ŠOLA, Cankarjeva 10, 5000 Nova Gorica



ŠC Nova Gorica
VIŠJA STROKOVNA ŠOLA

tel.: 05 620 57 70, faks: 05 620 57 70
elektronska pošta: vssreferat@scng.si
spletna stran: http://vss.scng.si

Program	Vpisna mesta		Dodatna vpisna mesta	
	redni	izredni	redni	izredni
Informatika	60	25	2	2
Mehatronika	60	25	2	2
Upravljanje podeželja in krajine	60	25	2	2

Informativni dan:
• Nova Gorica, v stavbi MIC, Cankarjeva ulica 8/a, Nova Gorica, in sicer:
– v petek, 12. 2. 2016 ob 9.30 uri za programe Informatika, Mehatronika za redni študij, ob 16.30 uri za redni in izredni študij;
– v soboto, 13. 2. 2016 ob 9. uri za programe Informatika, Mehatronika za redni in izredni študij.

• V Šempetru pri Gorici, Biotehniška šola, Ulica padlih borcev 26, in sicer:
– v petek, 12. 2. 2016 ob 11. uri za program Upravljanje podeželja in krajine za redni študij, ob 18.00 uri za izredni študij;
– v soboto, 13. 2. 2016 ob 10.30 uri za program Upravljanje podeželja in krajine za redni in izredni študij.

16. ŠOLSKI CENTER NOVO MESTO, VIŠJA STROKOVNA ŠOLA, Šegova ulica 112, 8000 Novo mesto

ŠOLSKI CENTER Novo mesto
VIŠJA STROKOVNA ŠOLA

tel.: 07 393 21 82, faks: 07 393 21 24

elektronska pošta: vss@sc-nm.si

spletna stran: http://www.ecnm.si

Program	Vpisna mesta		Dodatna vpisna mesta	
	redni	izredni	redni	izredni
Elektronika	60	70	2	4
Informatika	60	60	2	4
Kozmetika	60	60 (od tega 25 v Izoli)	2	4
Lesarstvo	30	60	1	4
Logistično inženirstvo	-	70 (od tega 25 v Ljubljani)	-	4
Strojništvo	70	140 (od tega 25 v Murski Soboti)	2	4
Varstvo okolja in komunale	50	70	2	4

Informativni dan: Šolski center Novo mesto, Višja strokovna šola, Šegova ulica 112, Novo mesto v predavalnici N1_2 (nova stavba) in sicer:

- v petek, 12. 2. 2016, ob 9. uri in 16. uri;
- v soboto, 13. 2. 2016, ob 9. uri.

17. ŠOLSKI CENTER POSTOJNA, VIŠJA STROKOVNA ŠOLA, Cesta v Staro vas 2, 6230 Postojna

tel.: 05 721 23 30, faks: 05 721 23 34

elektronska pošta: vs.postojna@guest.arnes.si

spletna stran: http://www.vspo.si

Program	Vpisna mesta		Dodatna vpisna mesta	
	redni	izredni	redni	izredni
Gozdarstvo in lovstvo	50	50	2	2
Poslovni sekretar	45	50	2	2
Strojništvo	60	50	2	2

Informativni dan: Šolski center Postojna, Višja strokovna šola, Ljubljanska cesta 2, Postojna, v predavalnici v prvem nadstropju, in sicer:

– v petek, 12. 2. 2016, ob 9. uri in 15. uri za program Poslovni sekretar, ob 10. uri in 16. uri za program Strojništvo ter ob 11. uri in 17. uri za program Gozdarstvo in lovstvo za redni in izredni študij;

– v soboto, 13. 2. 2016, ob 9. uri za program Poslovni sekretar, ob 10. uri za program Strojništvo ter ob 11. uri za program Gozdarstvo in lovstvo za redni in izredni študij.

18. ŠOLSKI CENTER PTUJ, VIŠJA STROKOVNA ŠOLA, Volkmerjeva cesta 19 (Vičava 1), 2250 Ptuj

tel.: 02 787 18 12, faks: 02 787 17 11
elektronska pošta: vss@scptuj.si
spletna stran: http://vss.scptuj.si

Program	Vpisna mesta		Dodatna vpisna mesta	
	redni	izredni	redni	izredni
Bionika	45	20	2	2
Ekonomist	45	20	2	2
Mehatronika	60	45	2	2
Upravljanje podeželja in krajine	30	15	1	1

Informativni dan: Šolski center Ptuj, Višja strokovna šola, Volkmerjeva 19, Ptuj, v predavalnici 304 na Vičavi 1, in sicer:
- v petek, 12. 2. 2016, ob 10. uri in ob 16. uri;
- v soboto, 13. 2. 2016, ob 9. uri.

19. ŠOLSKI CENTER RAVNE NA KOROŠKEM, VIŠJA STROKOVNA ŠOLA, Koroška cesta 10, 2390 Ravne na Koroškem

tel.: 02 875 06 20, faks: 02 875 06 02

elektronska pošta: drago.hribernik@guest.arnes.si

spletna stran: http://visjasolaravne.si

Program	Vpisna mesta		Dodatna vpisna mesta	
	redni	izredni	redni	izredni
Mehatronika	30	25	1	1
Strojništvo	40	25	1	2

Informativni dan: Šolski center Ravne, Višja strokovna šola, Koroška cesta 10, Ravne na Koroškem, in sicer:
- v petek, 12. 2. 2016, ob 11. uri za redni in izredni študij;
- v soboto, 13. 2. 2016, ob 11. uri za redni in izredni študij.

20. ŠOLSKI CENTER SLOVENJ GRADEC, VIŠJA STROKOVNA ŠOLA, Koroška ulica 11, 2380 Slovenj Gradec

ŠCSG
Višja strokovna šola
Higher Vocational College

tel.: 02 884 65 02, faks: 02 884 65 21
elektronska pošta: visja.sola@sc-sg.si
spletna stran: http://www.vss.sc-sg.si

Program	Vpisna mesta		Dodatna vpisna mesta	
	redni	izredni	redni	izredni
Ekonomist	80	100 (od tega 50 v Velenju)	2	4
Poslovni sekretar	45	30 (od tega 15 v Velenju)	1	2

Informativni dan: Šolski center Slovenj Gradec, Višja strokovna šola, Koroška ulica 11, Slovenj Gradec, predavalnica P15, in sicer:
- v petek, 12. 2. 2016, ob 10. uri;
- v soboto, 13. 2. 2016, ob 9. uri.

21. ŠOLSKI CENTER SREČKA KOSOVELA SEŽANA, VIŠJA STROKOVNA ŠOLA, Kraška ulica 2, 6210 Sežana

Šolski center Srečka Kosovela Sežana
VIŠJA STROKOVNA ŠOLA

tel.: 05 731 35 16, faks: 05 731 35 11

elektronska pošta: info@vss-sezana.si

spletna stran: http://www.vss-sezana.si

Program	Vpisna mesta		Dodatna vpisna mesta	
	redni	izredni	redni	izredni
Fotografija	60	45	1	15
Oblikovanje materialov (kamen)	60	45	2	15

Dodatni pogoj za vpis v program Oblikovanje materialov in Fotografija je uspešno opravljen preizkus posebne nadarjenosti (predhodna oddaja predstavitvene mape, doseženih 51 točk od 100 možnih). Šola bo kandidate o načinu in izvedbi preizkusa nadarjenosti obvestila do 15. junija 2016.

Informativni dan: Višja strokovna šola, Kraška ulica 2, Sežana, prvo nadstropje, in sicer:
- v petek, 12. 2. 2016, ob 10. uri in ob 16. uri;
- v soboto, 13. 2. 2016, ob 10. uri;
- v sredo, 24. 2. 2016, ob 10. uri;
- v petek, 2. 9. 2016, ob 16. uri.

22. ŠOLSKI CENTER ŠENTJUR, VIŠJA STROKOVNA ŠOLA, Cesta na kmetijsko šolo 9, 3230 Šentjur



1910
ŠOLSKI CENTER ŠENTJUR

tel.: 03 746 29 00, 03 746 29 02, faks: 03 746 29 20
elektronska pošta: solski.center-sentjur@guest.arnes.si; referat.vsscekg@guest.arnes.si,
spletna stran: http://www.sc-s.si

Program	Vpisna mesta		Dodatna vpisna mesta	
	redni	izredni	redni	izredni
Gostinstvo in turizem	30	45	1	10
Naravovarstvo	50	30	2	10
Upravljanje podeželja in krajine	50	30	2	10
Živilstvo in prehrana	50	45	2	10

Informativni dan: Šolski center Šentjur, Cesta na kmetijsko šolo 9, Šentjur, predavalnica IV, in sicer:
- v petek, 12. 2. 2016, ob 11. uri in 16.30 uri;
- v soboto, 13. 2. 2016, ob 10.30 uri;
- v soboto, 5. 3. 2016, ob 10. uri.

23. ŠOLSKI CENTER ŠKOFJA LOKA, VIŠJA STROKOVNA ŠOLA, Podlubnik 1 b, 4220 Škofja Loka

tel.: 04 506 23 62, faks: 04 506 23 09
elektronska pošta: roman.drole@scsl.si
spletna stran: http://www.scsl.si

Program	Vpisna mesta		Dodatna vpisna mesta	
	redni	izredni	redni	izredni
Lesarstvo	50	30	2	4
Strojništvo	70	70	2	4

Informativni dan: Šolski center Škofja Loka, Višja strokovna šola, Podlubnik 1 b, Škofja Loka, v predavalnici medpodjetniškega izobraževalnega centra v prvem nadstropju št. M115, in sicer:
- v petek, 12. 2. 2016, ob 11. uri in 16.30 uri;
- v soboto, 13. 2. 2016, ob 11. uri.

24. ŠOLSKI CENTER VELENJE, VIŠJA STROKOVNA ŠOLA, Trg mladosti 3, 3320 Velenje



ŠOLSKI CENTER VELENJE

tel.: 03 896 06 42, faks: 03 896 06 60

elektronska pošta: vss@scv.si

spletna stran: http://vss.scv.si

Program	Vpisna mesta		Dodatna vpisna mesta	
	redni	izredni	redni	izredni
Elektronika	45	45	1	3
Geotehnologija in rudarstvo	30	30	1	3
Gostinstvo in turizem	40	30	1	3
Informatika	60	45	2	3
Mehatronika	45	45	1	3
Varstvo okolja in komunala	-	45	-	3

Informativni dan:

- Šolski center Velenje, Trg mladosti 3, Velenje, v mali predavalnici C-112 višje strokovne šole, in sicer:
  – v petek, 12. 2. 2016, ob 9. uri in 15. uri za redni in izredni študij programov Informatika, Geotehnologija in rudarstvo, Gostinstvo in turizem ter Varstvo okolja in komunala;
  – v soboto, 13. 2. 2016, ob 9. uri za redni in izredni študij programov Informatika, Geotehnologija in rudarstvo, Gostinstvo in turizem ter Varstvo okolja in komunala.

- Medpodjetniški izobraževalni center, Koroška 62a, Velenje, v laboratoriju M2–113, in sicer:
  – v petek, 12. 2. 2016, ob 10.30 uri in 15. uri za redni in izredni študij programa Elektronika in Mehatronika;
  – v soboto, 13. 2. 2016, ob 10.30 uri za redni in izredni študij programa Elektronika in Mehatronika.

25. ŠOLSKI CENTER ZA POŠTO, EKONOMIJO IN TELEKOMUNIKACIJE LJUBLJANA, VIŠJA STROKOVNA ŠOLA, Celjska ulica 16, 1000 Ljubljana

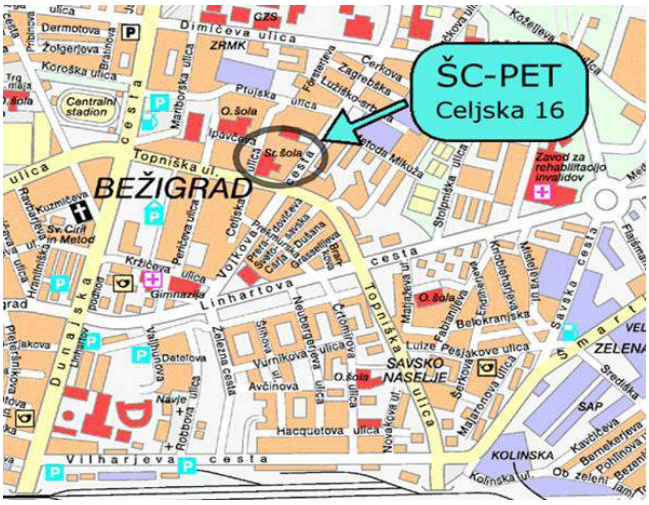

tel.: 01 234 24 54, faks: 01 234 24 41

elektronska pošta: vss@scpet.net

spletna stran: http://www.scpet.net

Program	Vpisna mesta		Dodatna vpisna mesta	
	redni	izredni	redni	izredni
Ekonomist	70	70	2	4
Telekomunikacije	70	70	2	4

Informativni dan: Šolski center PET, Višja strokovna šola, Celjska ulica 16, Ljubljana, v predavalnicah št. 02 in 03, in sicer:

- v petek, 12. 2. 2016, ob 10. uri za redni študij ter ob 15. uri za redni in izredni študij;
- v soboto, 13. 2. 2016, ob 10. uri za redni in izredni študij.

26. TEHNIŠKI ŠOLSKI CENTER MARIBOR, VIŠJA STROKOVNA ŠOLA, Zolajeva ulica 12, 2000 Maribor

tel.: 02 229 57 59, faks: 02 229 57 69

elektronska pošta: referat.tsc.mb@gmail.com

spletna stran: http://www.tscmb.si/index.php/visja-strokovna-sola

Program	Vpisna mesta		Dodatna vpisna mesta	
	redni	izredni	redni	izredni
Avtoservisni menedžment	40	30	1	2
Strojništvo	50	30	2	2

Informativni dan: TŠC Maribor, Višja strokovna šola, Zolajeva ulica 12, Maribor v veliki predavalnici A305, in sicer:
- v petek, 12. 2. 2016, ob 10. uri in 16. uri;
- v soboto, 13. 2. 2016, ob 10. uri.

27. VIŠJA STROKOVNA ŠOLA ZA GOSTINSTVO IN TURIZEM BLED, Prešernova 32, 4260 Bled

VIŠJA STROKOVNA ŠOLA ZA GOSTINSTVO IN TURIZEM BLED

tel.: 04 575 34 16, faks: 04 574 21 30

elektronska pošta: referat@vgs-bled.si

spletna stran: http://www.vgs-bled.si

Program	Vpisna mesta		Dodatna vpisna mesta	
	redni	izredni	redni	izredni
Gostinstvo in turizem	140	50	4	10
Velnes	50	30	2	5

Informativni dan: Višja strokovna šola za gostinstvo in turizem Bled, Prešernova 32, Bled, in sicer:
- v petek, 12. 2. 2016, ob 10. uri in ob 15. uri;
- v soboto, 13. 2. 2016, ob 10. uri.

28. VIŠJA STROKOVNA ŠOLA ZA GOSTINSTVO IN TURIZEM MARIBOR, Cafova ulica 7, 2000 Maribor



tel.: 02 320 23 00, faks: 02 320 23 01

elektronska pošta: referat@vsgt-mb.si

spletna stran: http://www.vsgt-mb.si

Program	Vpisna mesta		Dodatna vpisna mesta	
	redni	izredni	redni	izredni
Gostinstvo in turizem	140	100	4	20
Velnes	60	30	2	15

Informativni dan: Višja strokovna šola za gostinstvo in turizem Maribor, Cafova ulica 7, in sicer:
- v petek, 12. 2. 2016, ob 10. uri in 15. uri;
- v soboto, 13. 2. 2016, ob 10. uri.

3. 2 ZASEBNE VIŠJE STROKOVNE ŠOLE

Zasebni višji strokovni šoli s koncesijoniranim programom
Ministrstvo za izobraževanje, znanost in šport financira dva programa rednega študija (poslovni sekretar, medijska produkcija) na dveh zasebnih šolah, in sicer:

1. DOBA EPIS, VIŠJA STROKOVNA ŠOLA MARIBOR, Prešernova ulica 1, 2000 Maribor



VIŠJA STROKOVNA ŠOLA

tel.: 02 228 38 76, faks: 02 228 38 61

elektronska pošta: visja@doba.si

spletna stran: http://www.visja.doba.si

Program	Vpisna mesta		Dodatna vpisna mesta	
	redni	izredni	redni	izredni
Ekonomist	-	40	-	5
Informatika	-	40	-	5
Kozmetika	-	40	-	5
Organizator socialne mreže	-	40	-	5
Poslovni sekretar	40	40	1	5
Varstvo okolja in komunala	-	30	-	5
Velnes (Doba)	-	50	-	5

Informativni dan: Doba, Višja strokovna šola Maribor, Prešernova ulica 1, Maribor, v predavalnici 2, in sicer:
– v petek, 12. 2. 2016, ob 10. uri in 16. uri;
– v soboto, 13. 2. 2016, ob 10. uri.

Dodatni pogoj za vpis v program Organizator socialne mreže je uspešno opravljen preizkus posebne nadarjenosti.
Preizkus zajema:
- test za ugotavljanje komunikacijskih in socialnih kompetenc,
- osebni razgovor.
Potrdilo o opravljenem preizkusu psihofizičnih sposobnosti velja dve leti. Šola bo kandidate o načinu in izvedbi preizkusa obvestila do 15. junija 2016.

2. INŠTITUT IN AKADEMIJA ZA MULTIMEDIJE, OE VIŠJA ŠOLA ZA MULTIMEDIJE, Leskoškova 12, 1000 Ljubljana

tel.: 01 524 00 44

elektronska pošta: referat@iam.si

spletna stran: http://www.iam.si

Program	Vpisna mesta		Dodatna vpisna mesta	
	redni	izredni	redni	izredni
Medijska produkcija	60	60	-	-

Informativni dan: Multimedijski center IAM, Leskoškova 12, Ljubljana, v Veliki predavalnici in sicer:
- v petek, 12. 2. 2016, ob 10. uri in 16. uri;
- v soboto, 13. 2. 2016, ob 10. uri.

Dodatni pogoj za vpis v program Medijska produkcija je uspešno opravljen preizkus nadarjenosti. Šola bo kandidate o načinu in izvedbi preizkusa obvestila do 15. junija 2016.

Ocena preizkusa nadarjenosti (spretnosti) bo upoštevana kot merilo ob omejitvi vpisa in sicer v obsegu 40 odstotkov skupne vsote točk, ki jih lahko doseže kandidat po merilih za izbiro. Kandidat, ki bo opravljal preizkus bo ocenjen z oceno 1 do 5. Ocena 1 pomeni, da kandidat ni opravil preizkusa. Opravljen preizkus nadarjenosti na drugi višji šoli se ne upošteva. Veljavnost preizkusa je eno leto (velja samo za vpis v tekočem študijskem letu).

Zasebne višji strokovne šole brez koncesije

Zasebne višje strokovne šole razpisujejo samo izredni študij.

3. ABITURA, d. o. o. Celje, VIŠJA STROKOVNA ŠOLA, Lava 7, 3000 Celje



tel.: 03 428 55 32

elektronska pošta: referat-vis@abitura.si

spletna stran: http://www.abitura.si

Program	Vpisna mesta		Dodatna vpisna mesta	
	redni	izredni	redni	izredni
Ekonomist	-	70 *	-	15
Informatika	-	30 *	-	15
Poslovni sekretar	-	40 *	-	15
Varovanje	-	80 *	-	15
Velnes	-	70 *	-	15

*program se izvaja v Celju in Zagorju

Informativni dan: Abitura, d.o.o. Celje, Višja strokovna šola, Lava 7, v predavalnici v tretjem nadstropju, in sicer:
- v petek, 12. 2. 2016, ob 1W uri;
- v soboto, 13. 2. 2016, ob 9. uri.

Enota Zagorje, Zasavska ljudska univerza Trbovlje, Grajska ulica 2, 1410 Zagorje, v predavalnici, in sicer:
- v četrtek, 18. 2. 2016, ob 17.uri.

4. B2 d. o. o., VIŠJA STROKOVNA ŠOLA, Tržaška cesta 42, 1000 Ljubljana



tel.: 01 244 42 10, faks: 01 244 42 23

elektronska pošta: lidija.weis@b2.eu

spletna stran: http://www.b2.eu

Program	Vpisna mesta		Dodatna vpisna mesta	
	redni	izredni	redni	izredni
Ekonomist	-	120	-	60
Informatika	-	60	-	30
Logistično inženirstvo	-	30	-	15
Organizator socialne mreže	-	35	-	17
Poslovni sekretar	-	60	-	30
Snovanje vizualnih komunikacij in trženja	-	60	-	30
Varovanje	-	50	-	25
Velnes	-	40	-	20

Informativni dan: B2, d. o. o., Tržaška cesta 42, Ljubljana, v predavalnici 1, in sicer:
- v petek, 12. 2. 2016, ob 10. uri in 16. uri;
- v soboto, 13. 2. 2016, ob 10. uri.

Pogoj za vpis v program Organizator socialne mreže je uspešno opravljen preizkus posebne psihofizične sposobnosti, ki zajema test za ugotavljanje komunikacijskih in socialnih kompetenc in osebni razgovor. O načinu in izvedbi preizkusa bo šola kandidate pisno obvestila do 15. junija 2016.

B2 d. o. o., VIŠJA STROKOVNA ŠOLA, enota Maribor, Glavni trg 17, 2000 Maribor

tel.: 02 234 52 90, faks: 02 234 52 82

elektronska pošta: lidija.weis@b2.eu

spletna stran: http://www.b2.eu

Program	Vpisna mesta		Dodatna vpisna mesta	
	redni	izredni	redni	izredni
Ekonomist	-	120	-	60
Informatika	-	30	-	15
Logistično inženirstvo	-	30	-	15
Poslovni sekretar	-	60	-	30
Snovanje vizualnih komunikacij in trženja	-	40	-	20
Varovanje	-	40	-	20

Informativni dan: B2 d.o.o., Glavni trg 17, Maribor, v predavalnici 1, in sicer:
- v petek, 12. 2. 2016, ob 10. uri in 16. uri;
- v soboto, 13. 2. 2016, ob 10. uri.

5. B&B izobraževanje in usposabljanje d. o. o., OE VIŠJA STROKOVNA ŠOLA V KRANJU, Cesta Staneta Žagarja 27 a, 4000 Kranj



tel.: 04 280 83 04, 031 375 790, faks: 04 280 83 22

elektronska pošta: referat@bb.si

spletna stran: http://www.bb.si

Program	Vpisna mesta		Dodatna vpisna mesta	
	redni	izredni	redni	izredni
Ekonomist	-	105 (od tega 45 v Radovljici)	-	22
Logistično inženirstvo	-	60	-	15
Poslovni sekretar	-	60	-	22

Informativni dan: v Kranju: Ljubljanska cesta 30, v Radovljici: Gorenjska cesta 31, in sicer:
- v petek, 12. 2. 2016, ob 10.00 in 16.30;
- v soboto, 13. 2. 2016, ob 9.00;
- v petek, 19. 2. 2016, ob 16.30.

B&B izobraževanje in usposabljanje d. o. o., OE VIŠJA STROKOVNA ŠOLA V LJUBLJANI, Letališka cesta 16, 1000 Ljubljana

tel.: 01 547 4505, 041 312 330, faks: 01 547 45 09

elektronska pošta: referat@bb.si

spletna stran: http://www.bb.si

Program	Vpisna mesta		Dodatna vpisna mesta	
	redni	izredni	redni	izredni
Logistično inženirstvo	-	120	-	30

Informativni dan: Letališka cesta 16, Ljubljana, in sicer:
- v petek, 12. 2. 2016, ob 10.00 in 16.30;
- v soboto, 13. 2. 2016, ob 9.00;
- v petek, 19. 2. 2016, ob 16.30.

6. CENTER ZA POSLOVNO USPOSABLJANJE, VIŠJA STROKOVNA ŠOLA, Kardeljeva ploščad 27 a, 1000 Ljubljana

tel.: 01 589 76 62, faks: 01 565 59 20
elektronska pošta: julijana.rifl@cpu.si
spletna stran: http://www.cpu.si

Program	Vpisna mesta		Dodatna vpisna mesta	
	redni	izredni	redni	izredni
Ekonomist	-	50	-	5
Gradbeništvo	-	40	-	5
Informatika	-	80	-	5
Poslovni sekretar	-	20	-	2
Varovanje	-	40	-	5

Informativni dan: CPU, Višja strokovna šola, Kardeljeva ploščad 27 a, Ljubljana, in sicer:
– v petek, 12. 2. 2016, ob 16. uri;

7. EDC Kranj, VIŠJA STROKOVNA ŠOLA, Gorenjesavska cesta 9, 4000 Kranj



tel.: 04 236 11 24, 04 236 11 20, 041 351 164, fax: 01 234 11 21

elektronska pošta: edc.visja@guest.arnes.si

spletna stran: http://www.edckranj.com

Program	Vpisna mesta		Dodatna vpisna mesta	
	redni	izredni	redni	izredni
Gradbeništvo	-	35	-	5
Varstvo okolja in komunala	-	35	-	5

Informativni dan: EDC Kranj, Višja strokovna šola, Gorenjesavska cesta 9, Kranj, v predavalnici v pritličju, in sicer:
- v petek, 12. 2. 2016, ob 15.00 uri.
- v soboto, 13. 2. 2016, ob 10. uri.

8. ERUDIO VIŠJA STROKOVNA ŠOLA, Litostrojska cesta 40, 1000 Ljubljana



tel.: 01 548 37 61, 01 500 68 61

elektronska pošta: visjasola@erudio.si

spletna stran: http://www.erudio.si

IZOBRAŽEVALNI CENTER ERUDIO VIŠJA STROKOVNA ŠOLA

Program	Vpisna mesta		Dodatna vpisna mesta	
	redni	izredni	redni	izredni
Ekonomist*	-	100	-	50
Gostinstvo in turizem	-	50	-	25
Gradbeništvo	-	80 (od tega 30 v Postojni)	-	40
Informatika	-	50	-	25
Kozmetika	-	24	-	12
Logistično inženirstvo	-	35	-	17
Medijska produkcija	-	20	-	10
Mehatronika	-	34	-	16
Organizator socialne mreže	-	68	-	34
Poslovni sekretar	-	43	-	21
Strojništvo	-	40	-	20
Varstvo okolja in komunala*	-	91	-	45
Velnes	-	50	-	25

*izvedba tudi v angleškem jeziku

Informativni dan:
- ERUDIO VIŠJA STROKOVNA ŠOLA, Litostrojska cesta 40, Ljubljana, in sicer:
– v petek, 12. 2. 2016, ob 11. 30 uri in 16. 30 uri;
– v soboto, 13. 2. 2016, ob 10. uri;

Pri programih Medijska produkcija in Organizator socialne mreže je dodatni pogoj uspešno opravljen preizkus posebne nadarjenosti oz. psihofizične sposobnosti. Kandidate bo šola o načinu in izvedbi preizkusa obvestila do 15. junija 2016 oz. do 12. septembra 2016 v drugem prijavnem roku.

Organizator socialne mreže:
- test za ugotavljanje komunikacijskih in socialnih kompetenc,
- osebni razgovor.

Medijska produkcija:
- priprava vizualnega sporočila oz. multimedijskega izdeleka,
- predstavitev izdelka.

9. GEA College CVŠ, Družba za višješolsko izobraževanje – Center višjih šol, d. o. o., Dunajska cesta 156, 1000 Ljubljana






tel.: 01 588 13 00, faks: 01 588 13 33

elektronska pošta: cvs@gea-college.si

spletna stran: http://www.gea-college.si

Program	Vpisna mesta		Dodatna vpisna mesta	
	redni	izredni	redni	izredni
Ekonomist	-	90	-	45
Gostinstvo in turizem	-	50	-	25
Informatika	-	52	-	26
Organizator socialne mreže	-	55	-	27
Poslovni sekretar	-	60	-	30
Snovanje vizualnih komunikacij in trženja	-	58	-	29

Informativni dan: GEA College, Dunajska cesta 156 (medetaža A), Ljubljana, in sicer:
- v petek, 12. 2. 2016, ob 10. uri in 17. uri;
- v soboto, 13. 2. 2016, ob 10. uri, dodatni informativni dnevi so objavljeni na spletni strani šole.

Za vpis v program Organizator socialne mreže je uspešno opravljen preizkus posebne psihofizične sposobnosti.
Kandidate bo šola o načinu in izvedbi preizkusa nadarjenosti obvestila do 15. junija 2016.
Preizkus posebne psihofizične sposobnosti zajema:
1. test za ugotavljanje komunikacijskih in socialnih kompetenc,
2. osebni razgovor.

GEA College CVŠ, Družba za višješolsko izobraževanje – Center višjih šol, d. o. o., Podružnica na Ptuju; Mestni trg 2, 2250 Ptuj

tel.: 01 588 13 00, faks: 01 588 13 33, elektronska pošta: cvs@gea-college.si, spletna stran: http://www.gea-college.si

Program	Vpisna mesta		Dodatna vpisna mesta	
	redni	izredni	redni	izredni
Ekonomist	-	30	-	15

Informativni dan: v prostorih Ljudske univerze Ptuj, Mestni trg 2, Ptuj, in sicer:
- v petek, 12. 2. 2016, ob 12.00 uri, dodatni informativni dnevi so objavljeni na spletni strani šole.

10. IZOBRAŽEVALNI CENTER ENERGETSKEGA SISTEMA, VIŠJA STROKOVNA ŠOLA, Hajdrihova 2, 1000 Ljubljana

tel.: 01 547 45 05, faks: 01 547 45 09

elektronska pošta: biba.drol@ices.si, maja.zalokar@ices.si

spletna stran: http://www.ices.si

Program	Vpisna mesta		Dodatna vpisna mesta	
	redni	izredni	redni	izredni
Elektroenergetika	-	100	-	8
Informatika	-	80	-	8
Strojništvo	-	65	-	10

Informativni dan: ICES izobraževalni center energetskega sistem, Hajdrihova 2, Ljubljana bo potekal na Letališki 16, in sicer:

- v petek, 12. 2. 2016, ob 10. uri in 16.30 uri;
- v soboto 13. 2. 2016 ob 9. uri;
- v petek 19. 2. 2016 ob 16.30 uri;

11. IZOBRAŽEVALNI CENTER GEOSS D. O. O., OE VIŠJA STROKOVNA ŠOLA, Cesta komandanta Staneta 2, 1270 Litija

tel.: 031 759 355, faks.: 01 898 05 75

elektronska pošta: info@ic-geoss.si

spletna stran: http://www.ic-geoss.si

Program	Vpisna mesta		Dodatna vpisna mesta	
	redni	izredni	redni	izredni
Ekonomist	-	40	-	20
Logistično inženirstvo	-	40	-	20
Organizator socialne mreže	-	51	-	25
Poslovni sekretar	-	40	-	20
Strojništvo	-	52	-	25

Dodatni pogoj za vpis v program Organizator socialne mreže je uspešno opravljen preizkus posebne psihofizične sposobnosti. Kandidate bo šola o načinu in izvedbi preizkusa nadarjenosti obvestila do 15. junija 2016.

Informativni dan: IC Geoss d. o. o., Cesta komandanta Staneta 2, 1270 Litija, in sicer:
- v petek, 12. 2. 2016, ob 17. uri;
- kasneje vsak prvi ponedeljek v mesecu med 9. in 17. uro, po predhodnem dogovoru.

12. Izobraževalni center Memory, d. o. o., VIŠJA STROKOVNA ŠOLA, Dutovlje 32, 6221 Dutovlje

tel.: 05 764 20 27, 05 631 13 13, faks: 05 764 20 28

elektronska pošta: memory.koper@siol.net; memory@siol.net

spletna stran: http://www.memory.si

Program	Vpisna mesta		Dodatna vpisna mesta	
	redni	izredni	redni	izredni
Ekonomist	-	40	-	15
Organizator socialne mreže	-	30	-	5
Logistično inženirstvo	-	45	-	5

Dodatni pogoj za vpis v program Organizator socialne mreže je uspešno opravljen preizkus posebne psihofizične sposobnosti. Kandidate bo šola o načinu in izvedbi preizkusa nadarjenosti obvestila do 15 junija 2016.

Informativni dan: Izobraževalni center Memory, Višja strokovna šola, Dutovlje 32, Dutovlje, v I. nadstropju v predavalnici Višje strokovne šole, in sicer:
– v petek, 12. 2. 2016, ob 17. uri.
Informacije: vsak delavnik med 10. in 16. uro na sedežu šole ali po telefonu.

Izobraževalni center Memory, d. o. o., VIŠJA STROKOVNA ŠOLA, Enota Koper, Ferrarska 30, 6000 Koper

tel.: 05 631 13 13, faks: 05 631 13 14

elektronska pošta: memory.koper@siol.net

spletna stran: http://www.memory.si

Program	Vpisna mesta		Dodatna vpisna mesta	
	redni	izredni	redni	izredni
Ekonomist	-	45	-	15
Organizator socialne mreže	-	30	-	5
Logistično inženirstvo	-	50	-	5

Dodatni pogoj za vpis v program Organizator socialne mreže je uspešno opravljen preizkus posebne psihofizične sposobnosti. Kandidate bo šola o načinu in izvedbi preizkusa nadarjenosti obvestila do 15 junija 2016.

Informativni dan: Izobraževalni center Memory, Višja strokovna šola, Ferrarska 30, Koper, objekt »barka«, po zunanjem stopnišču v 1. nadstropju v predavalnici Višje strokovne šole, in sicer:
– v soboto, 13. 2. 2016, ob 9. uri.
Informacije: vsak delavnik med 10. in 16. uro na sedežu šole ali po telefonu.

13. Izobraževalno-razvojni zavod IZRAZ, VIŠJA STROKOVNA ŠOLA, Poklukarjeva 70, 1000 Ljubljana

tel.: 01 252 81 60, faks: 01 252 81 65

elektronska pošta: info@izraz.si

spletna stran: http://www.izraz.si

Program	Vpisna mesta		Dodatna vpisna mesta	
	redni	izredni	redni	izredni
Kozmetika	-	40	-	4
Velnes	-	45	-	4

Informativni dan: Ilirija d.d., Tržaška cesta 32, stavba F, 2. nadstropje (vhod s Šestove ulice, mimo vratarnice), v predavalnici, in sicer:

– v petek, 12. 2. 2016, ob 16. uri;
– v soboto, 13. 2. 2016, ob 10. uri.

14. LAMPRET CONSULTING, d. o. o., VIŠJA STROKOVNA ŠOLA, Ulica tolminskih puntarjev 4, 5000 Nova Gorica

tel.: 05 338 27 00, faks.: 05 338 27 05

elektronska pošta: visjasola@lampret-consulting.si

spletna stran: http://www.lampret-consulting.si

Program	Vpisna mesta		Dodatna vpisna mesta	
	redni	izredni	redni	izredni
Ekonomist	-	130	-	10
Poslovni sekretar	-	50	-	2

Informativni dan: Lampret Consulting, d.o.o., Višja strokovna šola, Ulica tolminskih puntarjev 4, Nova Gorica, in sicer:

- v petek, 12. 2. 2016, od 10. do 16. ure;
- v torek, 23. 2. 2016 ob 16.30 uri;
- v četrtek, 8. 9. 2016, ob 16.30 uri;
- vsak delavnik med 9. in 15 uro na sedežu šole ali po telefonu.

15. LEILA, izobraževanje in raziskovanje d. o. o., OE VIŠJA STROKOVNA ŠOLA , Mencingerjeva 7, 1000 Ljubljana

tel.: 040 561 896

elektronska pošta: irena.marinko@guest.arnes.si

spletna stran: http://www.leila.si

Program	Vpisna mesta		Dodatna vpisna mesta	
	redni	izredni	redni	izredni
Poslovni sekretar	-	60	-	20

Informativni dan: Leila, d. o. o., Višja strokovna šola, Mencingerjeva 7, Ljubljana, in sicer:
– v petek, 12. 2. 2016, ob 10. uri.

16. MUCH, izobraževanje, d. o. o., VIŠJA STROKOVNA ŠOLA, Koprska ulica 94, 1000 Ljubljana

tel.: 01 423 78 60, faks: 01 423 78 75

elektronska pošta: info@much.si

spletna stran: http://www.muchvs.si

Program	Vpisna mesta		Dodatna vpisna mesta	
	redni	izredni	redni	izredni
Ekonomist	-	150	-	-

Informativni dan: Much, d. o. o., Koprska ulica 94 (Vič), Ljubljana, in sicer:
- v petek, 12. 2. 2016 ob 16. uri;
- v petek, 10. 6. 2016 ob 16. uri.

17. PRAH, Izobraževalni center, VIŠJA STROKOVNA ŠOLA ROGAŠKA SLATINA, Kidričeva ulica 28, 3250 Rogaška Slatina

PRAH IZOBRAŽEVALNI CENTER

Višja strokovna šola Rogaška Slatina - zasebna šola

tel.: 040 272 332, faks: 03 819 19 81

elektronska pošta: simona.salej@prah.si

spletna stran: http://www.prah.si

Program	Vpisna mesta		Dodatna vpisna mesta	
	redni	izredni	redni	izredni
Logistično inženirstvo	-	25	-	10

Informativni dan: Višja strokovna šola Rogaška Slatina, Kidričeva ulica 28, Rogaška Slatina v predavalnici 5, in sicer:

– v petek, 12. 2. 2016, ob 10. in 16. uri;
– v soboto, 13. 2. 2016, ob 9. uri.

PRAH, Izobraževalni center, VIŠJA STROKOVNA ŠOLA ROGAŠKA SLATINA, Enota Ljubljana; Središka ulica 4, 1000 Ljubljana

tel.: 040 272 332, faks: 03 8191 981

elektronska pošta: simona.salej@prah.si

spletna stran: http://www.prah.si

Program	Vpisna mesta		Dodatna vpisna mesta	
	redni	izredni	redni	izredni
Logistično inženirstvo	-	45	-	10

Informativni dan: Višja strokovna šola Rogaška Slatina, Središka ulica 4, 1000 Ljubljana (pritličje) , in sicer:

- v petek, 12. 2. 2016, ob 10. in 16. uri;
- v soboto, 13. 2. 2016, ob 9. uri.

18. SKALDENS, zasebni zdravstveni zavod, VIŠJA STROKOVNA ŠOLA ZA USTNE HIGIENIKE, Ulica bratov Jančar 25, 1117 Ljubljana



tel.: 041 606 579

elektronska pošta: info@skaldens.si

spletna stran: http://www.skaldens.si

Program	Vpisna mesta		Dodatna vpisna mesta	
	redni	izredni	redni	izredni
Ustni higienik	-	24	-	-

Informativni dan: predavalnica Stomatološke klinike, Hrvatski trg 6, Ljubljana, predavalnica pritličje in sicer:
- v petek, 12. 2. 2016, ob 15. uri;
- v soboto, 13. 2. 2016, ob 9. uri.

19. VIŠJA STROKOVNA ŠOLA ACADEMIA MARIBOR, Glavni trg 17 b, 2000 Maribor

ACADEMIA



tel.: 02 228 35 35

elektronska pošta: info@academia.si

spletna stran: http://www.academia.si

Program	Vpisna mesta		Dodatna vpisna mesta	
	redni	izredni	redni	izredni
Ekonomist	-	60	-	30
Gradbeništvo	-	60	-	30
Medijska produkcija	-	50	-	25
Strojništvo	-	60	-	30
Varovanje	-	60	-	30

Dodatni pogoj za vpis v program Medijska produkcija je uspešno opravljen preizkus posebne nadarjenosti. Kandidate bo šola o načinu in izvedbi preizkusa nadarjenosti obvestila do 15. junija 2016 oz. v drugem prijavnem roku do 12. septembra 2016.

Preizkus nadarjenosti je sestavljen iz dveh delov:
– v prvem delu kandidati pripravite vizualno sporočilo oz. multimedijski izdelek (predstavitev v Power Pointu ipd.) ali spletno stran (HTML) ali animacijo (Flash ipd.) ali video prispevek (USB disk, DVD, CD-ROMU ipd.).
– v drugem delu preizkusa boste izdelek predstavili pred študijsko komisijo in pri tem dokazali svoje kreativne sposobnosti.
O izbiri kandidatov pri preizkusu nadarjenosti odloča komisija. Potrdilo o opravljenem preizkusu izda pristojni organ višje strokovne šole in velja dve leti.

Informativni dan: v veliki dvorani v 4. nadstropju višje strokovne šole, Glavni trg 17/b, Maribor, in sicer:
– v petek, 12. 2. 2016, ob 10. in 16.30. uri;
– v soboto, 13. 2. 2016, ob 10. uri.

20. VIŠJA STROKOVNA ŠOLA ZA KOZMETIKO IN VELNES LJUBLJANA, Poljanska cesta 95, 1000 Ljubljana



tel.: 01 520 06 70, faks: 01 520 06 76

elektronska pošta: info@vskv.si

spletna stran: http://www.vsskv.si

Program	Vpisna mesta		Dodatna vpisna mesta	
	redni	izredni	redni	izredni
Kozmetika	-	60	-	15
Velnes	-	70	-	15

Informativni dan: v prostorih Višje šole za kozmetiko in velnes Ljubljana, in sicer:
- v petek, 12. 2. 2016, ob 17. uri;
- v soboto, 13. 2. 2016, ob 11. uri.

4. RAZPIS ZA SPREJEM ŠTUDENTOV VIŠJIH ŠOL V DIJAŠKE DOMOVE V ŠTUDIJSKEM LETU 2016/2017

4. 1 INFORMATIVNI DAN, PRIJAVA ZA SPREJEM, VPIS

INFORMATIVNI DAN

12. in 13. februarja 2016 bo v dijaških domovih potekal informativni dan, na katerem bodo kandidatom za sprejem posredovane podrobnejše informacije v zvezi s sprejemom v dijaški dom, bivanjem v njem ipd.

PRIJAVA ZA SPREJEM

Kandidati, ki bodo želeli v šolskem letu 2016/2017 bivati v dijaškem domu, bodo morali do 4. aprila 2016 dijaškemu domu, za katerega so se odločili, poslati izpolnjeno prijavnico za sprejem v dijaški dom (Obr. PSDD-MŠŠ-1/07), ki bo na voljo v dijaških domovih ter na spletnih straneh Ministrstva za izobraževanje, znanost, kulturo in šport http://www.mizs.gov.si/.
Vsak kandidat se lahko prijavi samo za en dijaški dom, v katerem želi bivati. Dijaški dom bo do 8. aprila 2016 prijavljene kandidate za bivanje obvestil o možnosti bivanja in nadaljnjem postopku vpisa, kandidati pa lahko prijave prenesejo v drug dijaški dom do 26. aprila 2016.

VPIS

Kandidati se v dijaški dom vpišejo do 30. septembra 2016. Kandidatu ni treba predložiti dokazila o statusu študenta pri vpisu v dijaški dom, saj bo ta podatek dijaški dom sam pridobil od šole, ki jo je kandidat navedel na prijavnici za sprejem v dijaški dom. Če se kandidat ne vpiše v šolo, ki jo je navedel na prijavnici za sprejem v dijaški dom, sam pravočasno obvesti dijaški dom, v katero šolo se je vpisal in sporoči druge spremembe, ki se nanašajo na sprejem v dijaški dom.

4. 2 PROSTA MESTA ZA ŠTUDENTE VIŠJIH ŠOL V DIJAŠKIH DOMOVIH

Št.	NAZIV ŠOLE / DIJAŠKEGA DOMA	Naslov	dekleta	fantje	skupaj
1.	DIJAŠKI DOM IVANA CANKARJA LJUBLJANA	Poljanska cesta 26, 1104 Ljubljana	7	8	15
2.	DIJAŠKI DOM VIČ LJUBLJANA	Gerbičeva ulica 51, 1000 Ljubljana	15	15	30
3.	DIJAŠKI DOM MARIBOR	Gosposvetska cesta 89, 2000 Maribor	10	10	20
4.	DIJAŠKI DOM LIZIKE JANČAR MARIBOR	Titova cesta 24, 2000 Maribor	20	0	20
5.	PROMETNA ŠOLA MARIBOR, SREDNJA PROMETNA ŠOLA IN DIJAŠKI DOM	Preradovičeva ulica 33, 2000 Maribor	40	40	80
6.	TEHNIŠKI ŠOLSKI CENTER MARIBOR, SREDNJA STROJNA ŠOLA IN DIJAŠKI DOM	Zolajeva ulica 13, 2000 Maribor	20	30	50
7.	DIJAŠKI DOM PTUJ	Arbajterjeva ulica 6, 2250 Ptuj			20
8.	DIJAŠKI DOM MURSKA SOBOTA	Tomšičeva ulica 15, 9000 Murska Sobota	15	15	30
9.	SREDNJA ŠOLA ZA GOSTINSTVO IN TURIZEM RADENCI, DIJAŠKI DOM	Prisojna cesta 4, 9252 Radenci	4	4	8
10.	SREDNJA ŠOLA ZA GOSTINSTVO IN TURIZEM CELJE, DIJAŠKI DOM	Ljubljanska cesta 21, 3000 Celje	30	30	60
11.	ŠOLSKI CENTER ŠENTJUR, DIJAŠKI DOM	Cesta na kmetijsko šolo 9, 3230 Šentjur	8	9	17
12.	ŠOLSKI CENTER VELENJE, DIJAŠKI DOM	Trg mladosti 3, 3320 Velenje	5	7	12
13.	DIJAŠKI IN ŠTUDENTSKI DOM NOVO MESTO	Šegova ulica 115, 8000 Novo mesto	20	15	35
14.	GRM NOVO MESTO – CENTER BIOTEHNIKE IN TURIZMA, DIJAŠKI IN ŠTUDENTSKI DOM	Sevno 13, 8000 Novo mesto	3	4	7
15.	DIJAŠKI IN ŠTUDENTSKI DOM KRANJ	Kidričeva cesta 53, 4000 Kranj	30	30	60
16.	ŠOLSKI CENTER ŠKOFJA LOKA, SREDNJA ŠOLA ZA STROJNIŠTVO, DIJAŠKI DOM	Podlubnik 1, 4220 Škofja Loka			5
17.	DIJAŠKI DOM NOVA GORICA	Streliška pot 7, 5000 Nova Gorica	5	20	25
18.	SREDNJA ŠOLA VENO PILON AJDOVŠČINA, DIJAŠKI DOM	Cesta 5. maja 12, 5270 Ajdovščina			8
19.	SREDNJA GOZDARSKA IN LESARSKA ŠOLA POSTOJNA, DIJAŠKI DOM	Tržaška 36, 6230 Postojna			30
20.	DIJAŠKI IN ŠTUDENTSKI DOM KOPER	Cankarjeva ulica 5, 6000 Koper			5
21.	SREDNJA ŠOLA IZOLA, DIJAŠKI DOM	Ulica Prekomorskih brigad 7, 6310 Izola	20	10	30